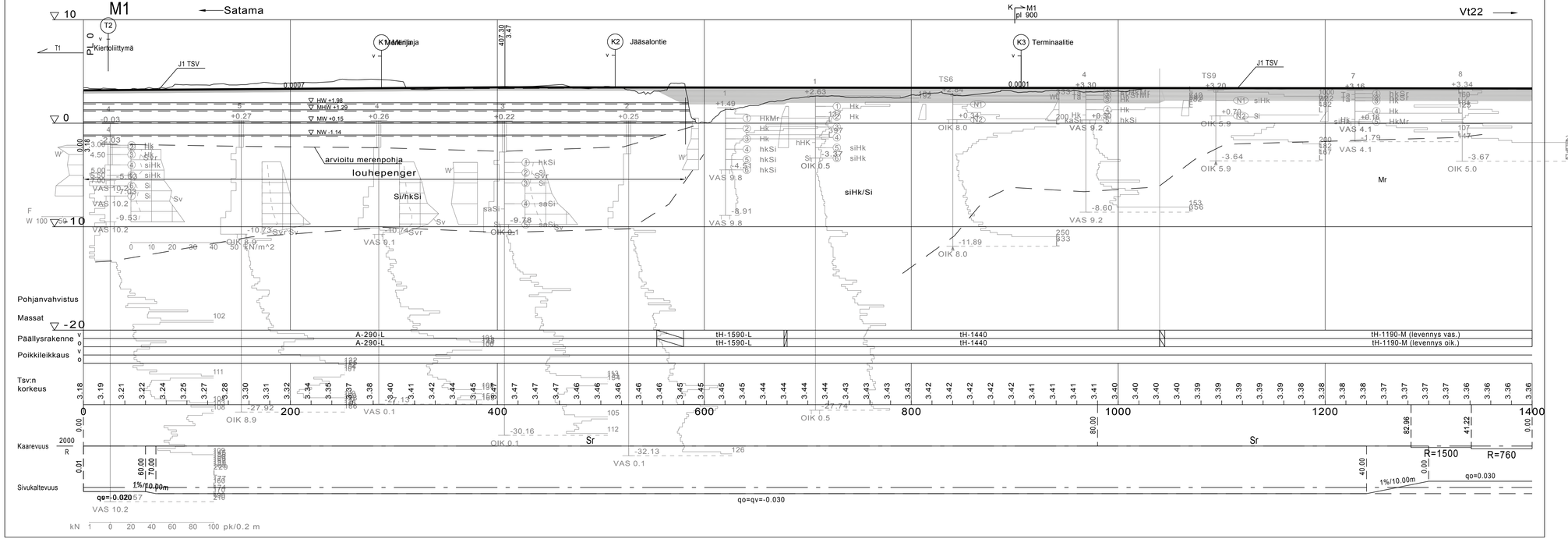

Ehrenheim-, Ilkenne- ja ympäristökeskus	RAMBOLL Rambol Kuntotutkimuskeskus 1A 90220 Oulu puh. 020 755 611	Koordinaattijärjestelmä ETRS-GK26	SUHA	Tjesuunnitelma Maantien 8155 (Poikkimaantien) parantaminen välillä Oulun Satama - valtatie 22, Oulu	
25.8.2017 Ari Kuotesaho	25.8.2017 Jaakko Tolvanen Seppo Parantala	Korkeusjärjestelmä N2000	1570		
		Tenskaterilunnus 8155/1/0 - 8155/1/3239		M1 pituusleikkaus Plv 0-1400	Mk. 1:2000/1:200 Pär.nro 5TT-1

O:\infra\2016\Projektit\POP-ELY\1510030037_Poikkimaantie_TS\13_TS-asiakirjat\TS_B\5T_pitleik\5T_POIKKIMAANTIE.DWG