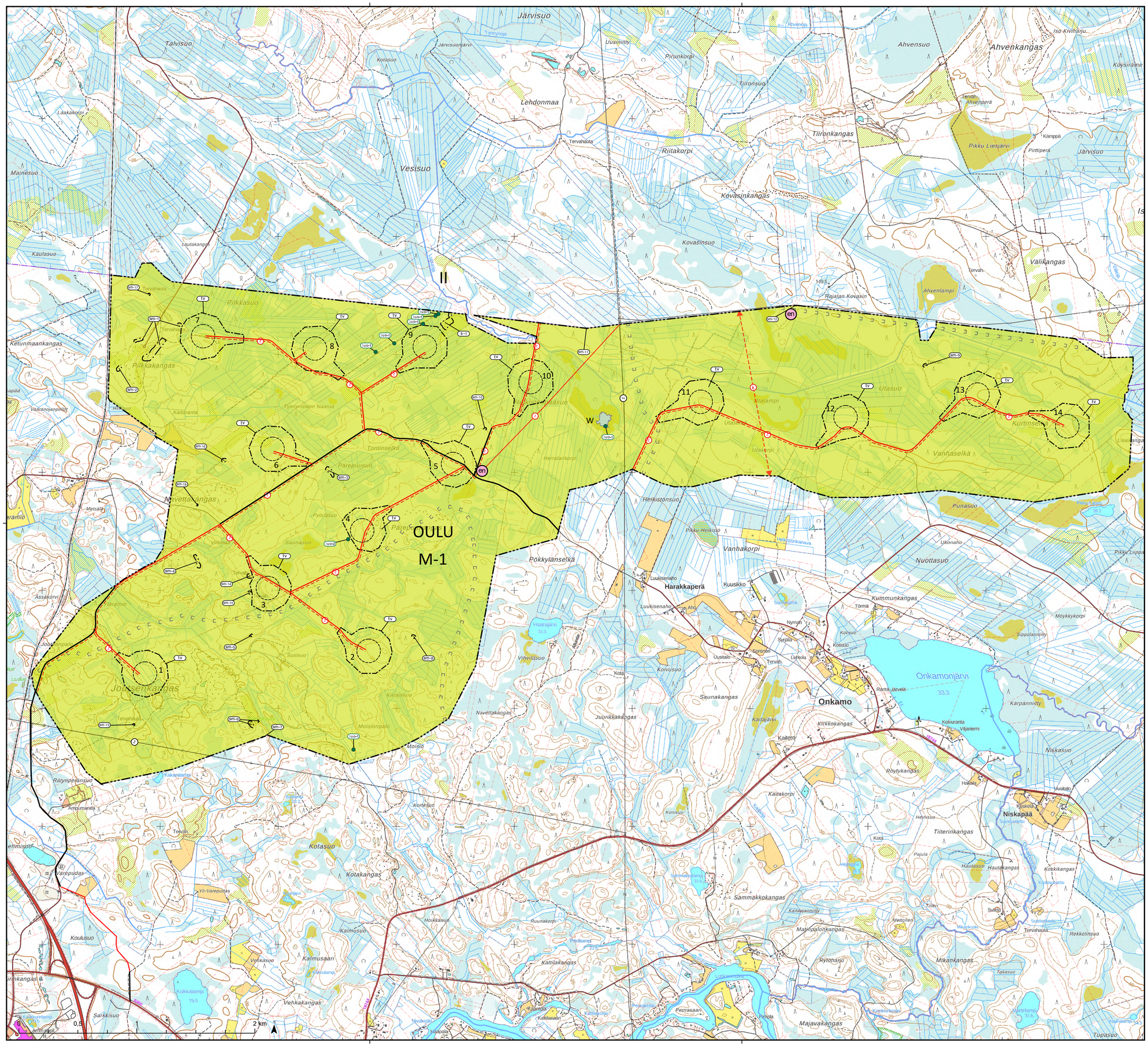
OULU
M-1
Järvisuo
Talvisuo
Lehdonmaa
Vesisuo
Mainesuo
Kaulasuo
Ahvensuo
Ahvenkangas
Tiironkangas
Kovasinkangas
Kovasinsuo
Riitakorpi
Piirunkorpi
Uusimiitty
Tiironsuo
Kotasuo
Laakakorpi
Lautakangas
Pikkasuo
Pikkakangas
Kelunmaankangas
Tontinselkä
Parepuusuo
Navettakangas
Utasuo
Utalampi
Vanhaselkä
Kurtinselkä
Herkistönsuo
Vanhakorpi
Pökkylänselkä
Harakkaperä
Kuusikko
Kummunkangas
Nuottasuo
Punasuo
Onkamonjärvi
Onkamo
Niskasuo
Niskapää
Kotasuo
Kotakangas
Kaimusuo
Kaimusaari
Koulusuo
Sammakkokangas
Majavakangas
Tupasuo
Rekkolinsuo
Mikankangas
Tiiterinkangas
Saunakangas
Joutsenkangas
Moisionpalo
Moisio
Ratynperänsuo
Varepudas
Sarkkisuo
Vehkakangas
Vihvilasuo
Koivusuo
Kaitajärvi
Kaitakorpi
Röytykangas
Kirkkokangas
Karpännittu
Moykkykorpi
Sippolännittu
Pikku Liesjärvi
Ahvenlampi
Rajalan Kovasin
Iso Kivihaju
Köysiräme
Kämppä
Pirttiperä
Järvisuo
Tervahauta
Tervah.
Ahvenpera
Tervahauta
Tervahauta
Tervahauta