



TILASTOLLINEN VUOSIKIRJA 2011



**OULUN KAUPUNGIN
TILASTOLLINEN VUOSIKIRJA
2011**

**Statistical Yearbook
of the City of Oulu
2011**

Oulun kaupunki
Konsernipalvelut

Oulu 2012

ALKUSANAT

Oulun kaupungin tilastollinen vuosikirja 2011 on ilmestyessään järjestyksessään neljäskymmenesneljäs. Tänä aikana eli vuoden 1968 tilanteesta (kirjan ensimmäinen julkaisuvuosi) vuoden 2011 loppuun mennessä Oulun asukasmäärä on kasvanut noin 59 500 hengellä. Viime vuonna väestömäärä kasvoi 2 238 hengellä eli 1,6 %.

Tämän tilastokirjan tehtävänä on tarjota mahdollisimman luotettavaa ja vertailukelpoista tietoa Oulun alueesta, asukkaista ja heidän elinoloistaan. Lisäksi kirja sisältää tietoa pohjoismaisista suurkaupungeista ja niiden seuduista. Kirjan toisena tärkeänä tehtävänä on palvella kaupungin suunnittelua ja päätöksentekoa tilastollisena yleisjulkaisuna. Viimeisimpiin vuosikertoihin verrattuna julkaisun sisältöön ei ole tarvinnut tehdä mitään suuria muutoksia. Vain joitakin yksittäisiä taulukoita on korjattu tai uusittu perinteiseen tapaan lainsäädännöstä tai tilastointimuutoksista johtuen.

Pohjoismaisia suurkaupunkeja koskevat tiedot pohjautuvat vuodelta 1992 peräisin olevaan NORDSTAT-tietokantaan, joka päivitetään vuosittain em. kaupunkien tilasto- ja tutkimusyksiköiden toimesta.

Vuosikirja on laadittu Oulun kaupungin konsernipalveluissa. Perustietojen tuottamiseen on osallistunut myös muita kaupungin tietohuoltotyöstä vastaavia viranhaltijoita sekä monia ulkopuolisia tiedonantajia. Konsernipalvelut esittää jälleen kiitokset kaikille niille, jotka ovat auttaneet vuosikirjan teossa. Kirjaan voi tutustua myös internetissä osoitteessa www.ouka.fi/tilasto.

Oulussa toukokuussa

Oulun kaupunki
Konsernipalvelut

SISÄLLYSLUETTELO

Sivu

1 ALUE JA YMPÄRISTÖ	11
1.1 OULUN KAUPUNGIN ALUE	12
1.2 KUNNOSSAPIDETTÄVÄT ALUEET	12
1.3 ILMAN KESKILÄMPÖTILA	13
A KUUKAUSIKESKILÄMPÖTILA °C	13
B VUOROKAUSIKESKILÄMPÖTILA °C 2011	13
1.4 SÄÄOLOT	14
A ILMANPAINEN JA LÄMPÖTILA	14
B KOSTEUS JA SADEMÄÄRÄ	15
1.5 TUULET	16
1.6 ILMANLAATU	16
A ILMAN EPÄPUHTAUSPITOISUUKSIEN VUOSIKESKIARVOT	16
B ILMAN EPÄPUHTAUSPITOISUUKSIEN OHJEARVOIHIN VERRANNOLLISET PITOISUUDET KUUKAUSITTAIN 2011	17
1.7 OULUN EDUSTAN MERIALUEEN VEDEN LAATU (µG/L)	18
1.8 OULUJOEN MERIALUEELLE TUOMAT AINEMÄÄRÄT (TONNIA/VUOSI)	18
1.9 JÄTEVESIKUORMITUS (TONNIA/VUOSI)	19
1.10 SINILEVÄKUKINTOJEN ESIINTYMINEN JÄRVISSÄ	19
1.11 SUOJELUALUEVARAUKSET JA NIIDEN MAAPINTA-ALAT	20
1.12 JÄTEHUOLTO	20
2 VÄESTÖ JA VÄESTÖN MUUTOKSET	21
2.1 VÄESTÖ	22
A VÄESTÖ 1.1.1900 – 2012	22
B VÄESTÖ KAUPUNGINOSITTAIN 1.1.2012	23
2.2 ASUNTOVÄESTÖ IKÄLUOKITTAIN JA ASUNTOKUNNAT 1.1.2012 SUURALUEITTAIN SEKÄ KAUPUNGINOSITTAIN	24
2.3 VÄESTÖ ASUNTOKUNNITTAIN HENKILÖLUVUN MUKAAN 1.1.	26
2.4 VÄESTÖN KEHITYS IKÄRYHMITTÄIN 1.1.	26
2.5 VÄESTÖ IÄN, SUKUPUOLEN JA SIVILISÄÄDYN MUKAAN 1.1.2012	27
2.6 VÄESTÖ PALVELUJEN KANNALTA MERKITTÄVIEN IKÄRYHMIEN MUKAAN 1.1.	28
2.7 VÄESTÖ KANSALAI SUUDEN MUKAAN VUODENVAIHTEESSA 2011/2012	28
2.8 OULUN YMPÄRISTÖKUNTIEN VÄESTÖ 31.12.	29
2.9 SOLMITUT AVIOLIITOT JA MYÖNNETYT AVIOEROT	29
2.10 PERHEET PERHETYYPIN MUKAAN	29
2.11 ELÄVÄNÄ SYNTYNEET, KUOLLEET JA SYNTYNEIDEN ENEMMYYS	30
2.12 SYNTYNEET 1960 - 2011	30
2.13 KUOLLEET IÄN JA SUKUPUOLEN ¹⁾ MUKAAN	31
2.14 KUOLLEET KUOLEMANSYYN JA SUKUPUOLEN MUKAAN 2005 JA 2009; OULU	31
2.15 MUUTTOLIIKE	32
2.16 MUUTTANEET IÄN JA SUKUPUOLEN MUKAAN 2011	32
2.17 OULUN YMPÄRISTÖKUNTIEN VÄESTÖN MUUTOKSET	33
3 ASUMINEN JA RAKENTAMINEN	35
3.1 TONTTIEN LUOVUTUS	36
3.2 ASEMAKAAVOITETUN PINTA-ALAN JA RAKENNUSOIKEUDEN JAKAUTUMINEN 31.12.2011	37
3.3 VALMISTUNEET ASUINHUONEISTOT TALOTYYPEITTÄIN	37
3.4 VALMISTUNEET ASUINHUONEISTOT HUONEISTOTYYPEITTÄIN	38
3.5 VALMISTUNEET RAKENNUKSET (M ³)	38
3.6 MYÖNNETYT RAKENNUSLUVAT	39
3.7 PURETUT RAKENNUKSET	39
3.8 ASUNTOKANTA TALOTYYPIN MUKAAN SUURALUEITTAIN 1.1.2012	40
3.9 ASUNTOKUNNAT ASUINRAKENNUKSEN TALOTYYPIN JA HENKILÖLUVUN MUKAAN 31.12.2010	41
3.10 ASUNNOT HALLINTAPERUSTEEN JA TALOTYYPIN MUKAAN 31.12.2010	41

3.11 ASUNTOKUNNAT HUONEISTOTYYPIN MUKAAN 31.12.2010	41
3.12 ASUNTOJEN HINNAT (€/m ²) TALOTYYPEITTÄIN, OULU	42
3.13 VUOKRAHUONEISTOJEN KESKIMÄÄRÄINEN NELIÖMETRIVUOKRA	42
3.14 KAUPUNGIN KIINTEISTÖYHTIÖIDEN JA VANHUSTEN PALVELUSÄÄTIÖN ASUNTOTUOTANTO	42
3.15 OULUN YMPÄRISTÖKUNTIEN ASUNTOTUOTANTO	42
4 ELINKEINOT JA TYÖMARKKINAT	43
4.1 TYÖPAIKAT ELINKEINON MUKAAN SUURALUEITTAIN JA KAUPUNGINOSITTAIN 31.12.2009	44
4.2 TYÖVOIMA ELINKEINON MUKAAN SUURALUEITTAIN JA KAUPUNGINOSITTAIN 31.12.2009	46
4.3 VÄESTÖN PÄÄASIAALLINEN TOIMINTA 31.12.	48
4.4 OULUSSA TYÖSSÄKÄYVÄ VÄESTÖ ASUINPAIKAN JA ELINKEINON MUKAAN 31.12.2009.....	48
4.5 TEOLLISUUSTOIMINTA.....	49
4.6 MATKAILU	50
<i>A MAJOITUSLIIKKEET JA NIIHIN SAAPUNEET MATKUSTAJAT.....</i>	<i>50</i>
<i>B NALLIKARIN LEIRINTÄALUE</i>	<i>50</i>
<i>C TIEDEKESKUS TIETOMAA.....</i>	<i>50</i>
4.7 KAUPPA.....	51
<i>A VÄHITTÄISKAUPPA.....</i>	<i>51</i>
<i>B TUKKUKAUPPA JA AGENTUURI</i>	<i>51</i>
4.8 ALKOHOLIJUOMIEN MYYNTI	52
4.10 TYÖLLISYYS.....	53
<i>A TYÖTTÖMÄT TYÖNHAKIJAT JA AVOIMET TYÖPAIKAT</i>	<i>53</i>
<i>B TYÖTTÖMÄT TYÖNHAKIJAT RYHMITTÄIN</i>	<i>53</i>
5 SOSIAALI- JA TERVEYDENHUOLTO	55
5.1 LASTEN PÄIVÄHOITO.....	55
5.2 LASTENSUOJELU	56
5.3 ELATUSTURVA.....	56
5.4 KEHITYSVAMMAISTEN PALVELUT	57
5.5 VAMMAISTEN TALOUDELLISET TUKITOIMET	57
5.6 TOIMEENTULOTUKI	57
5.7 KOTIHOITO JA VANHUSTEN OMAISHOIDONTUKI	58
5.8 MIELENTERVEYSTYÖ	59
5.9 TERVEYDENHOITO: ÄITIYSNEUVOLATOIMINTA	60
5.10 TERVEYDENHOITO: LASTENNEUVOLATOIMINTA	60
5.11 KOULUTERVEYDENHUOLTO (TERVEYDEN JA SAIRAANHOITO)	60
5.12 OPISKELIJATERVEYDENHUOLTO	60
5.13 MUU TERVEYDENHOITO	61
5.14 SUUN TERVEYDENHUOLTO	61
5.15 TERVEYSASEMPIIRIEN JA MUIDEN VASTAANOTTOJEN AVOSAIRAANHOITO	62
5.16 SAIRAANHOIDOLLISET PALVELUTOIMINNOT	62
5.17 TERVEYSKESKUSSAIRAALA JA PPSHP:N KÄYTTÖ	63
5.18 PITKÄAIKAISHOIDON LAITOKSET (SHL:N ALAISET)	63
6 KOULUTUS.....	65
6.1 PERUS- JA KESKIASTEEN KOULUTUKSEEN KUULUVIEN OULULAISTEN IKÄLUOKKIEN MÄÄRÄ 1.1.	65
6.2 PERUSKOULUT JA LUKIOT	66
<i>A KAUPUNGIN PERUSKOULUT JA LUKIOT</i>	<i>66</i>
<i>B MUUT PERUSKOULUT JA LUKIOT</i>	<i>66</i>
6.3 AMMATILLISET OPPILAITOKSET LUKUVUONNA 2011 – 2012.....	67
6.4 AMMATILLISTEN OPPILAITOSTEN OPPILAAT	67
6.5 OPPISOPIMUSKOULUTUS	68
6.6 OULUN YLIOPISTON OPISKELIJAT ¹⁾ TIEDEKUNNITTAIN	68
6.7 SUORITETUT YLIOPISTOTUTKINNOT TIEDEKUNNITTAIN	69
7 KULTTUURI JA VAPAA-AIKA.....	71
7.1 KAUPUNGINKIRJASTO.....	71
7.2 OULUN KONSERVATORIO	71

7.3 KONSERTIT.....	72
7.4 KAUPUNGINTEATTERI	72
7.5 MUSEOT	72
7.6 LIIKUNTATOIMI.....	73
7.7 NUORISOTYÖ.....	74
8 LIIKENNE	75
8.1 AUTOKANTA JA –TIHEYS	75
8.2 AJOKORTIT OULUN KIHlakunnassa	75
8.3 LINJA-AUTOLIIKENNE PAIKALLISLIIKENNE.....	76
8.4 RAUTATIELIIKENNE	76
8.5 LENTOLIIKENNE	76
8.6 OULUN SATAMIEN VIENTI JA TUONTI TAVARARYHMIEN MUKANA	77
8.7 ALUSLIIKENNE.....	77
8.8 OULUN POSTIKESKUKSEN POSTILIIKENNE	78
8.9 LIIKENNE Keskustan Kehällä ja Oulujoen silloilla.....	79
8.10 POLIISIN TIEToon Tulleet Liikenneonnettomuudet ja niiden uhrin	79
9 ENERGIA JA VESIHUOLTO	81
9.1 SÄHKÖN HANKINTA JA TOIMITUS.....	81
9.2 LÄMMÖN HANKINTA JA KÄYTTÖ	81
9.3 VEDEN PUHDISTUS JA JAKELU.....	82
9.4 VIEMÄRÖINTI JA VIEMÄRIVEDEN PUHDISTUS	82
10 YLEINEN TURVALLISUUS JA OIKEUSOLOT	83
10.1 POLIISIN TIEToon Tulleet rikokset Oulun kaupungissa rikosryhmiä	83
10.2 POLIISIN HENKILÖKUNTA.....	83
10.3 OULUN KÄRÄJÄOIKEUDESSA RATKAISTUT ASIAT 2007 - 2011	84
10.4 OULUN OIKEUSAPUTOIMISTON ASIAKASTOIMEKSIANNOT	84
10.5 OULU-KOILLISMAAN PELASTUSLAITOS.....	85
11 TULOT JA VEROTUS	87
11.1 YKSITYISTEN HENKILÖIDEN LUKUMÄÄRÄ TULOLUOKITTAIN VERONALAISEN TULON MUKANA (€).....	87
11.2 YKSITYISTEN HENKILÖIDEN TULOT TULOLUOKITTAIN 2010	87
11.3 YKSITYISTEN HENKILÖIDEN VERONALAISET TULOT TULOLUOKITTAIN (1000€)	88
11.4 YKSITYISTEN HENKILÖIDEN VÄHENNYKSET KUNNALLISVEROTUKSESSA TULOLUOKITTAIN (1000€).....	88
11.5 YKSITYISTEN HENKILÖIDEN VÄHENNYKSET KUNNALLISVEROTUKSESSA TULOLUOKITTAIN TULONSAAJAA KOHTI (€)	88
11.6 YKSITYISTEN HENKILÖIDEN VÄLITTÖMÄT VEROT JA VERONLUONTOISET MAKSUT SEKÄ VÄHENNYKSET (1000€).....	89
12 KUNNALLISTALOUS	91
12.1 KAUPUNGIN TULOS- JA RAHOITUSLASKELMAT 2010 JA 2011	91
12.2 VEROTULOT.....	93
12.3 KAUPUNGIN HENKILÖSTÖMENOT 2009 JA 2010	93
13 KAUPUNGIN HENKILÖSTÖ	95
13.1 VIRASTOJEN HENKILÖSTÖ SIIJOITUSPAIKAN MUKANA 31.12.2011	95
13.2 KAUPUNGIN HENKILÖSTÖ TOIMIALOITTAIN 31.12.....	96
14 VAALIT	97
14.1 KUNNALLISVAALIT 1980-2008: ÄÄNIOIKEUTETUT, ÄÄNESTÄNEET SEKÄ HYLÄTYT ÄÄNESTYSLIPUT.....	97
14.2 KUNNALLISVAALIT 1980-2008: Hyväksytyt äänestysliput puolueittain	97
14.3 KUNNALLISVAALIT: VALITUT KAUPUNGINVALTUUTETUT PUOLUEITTAIN	98
14.4 VALTIOLLISET VAALIT: ÄÄNIOIKEUTETUT, ÄÄNESTÄNEET SEKÄ HYLÄTYT ÄÄNESTYSLIPUT	99
14.5 VALTIOLLISET VAALIT.....	100

A HYVÄKSYTYT ÄÄNESTYSLIPUT PUOLUEITTAIN	100
B PRESIDENTIN VAALIT 2012	101
14.6 EUOPARLAMENTTIVAALIT 1996 – 2009: ÄÄNIOIKEUTETUT, ÄÄNESTÄNEET JA HYLÄTYT ÄÄNESTYSLIPUT	102
14.7 EUOPARLAMENTTIVAALIT 2004 JA 2009	102
14.8 EUOPARLAMENTTIVAALIT 2009: EHDOKKAAT (ENITEN OULUSSA ÄÄNIÄ SAANEET) JA VALITUT EDUSTAJAT ÄÄNIMÄÄRÄN MUKAISESSA JÄRJESTYKSESSÄ	103
15 INDEKSIT	105
15.1 ELINKUSTANNUSINDEKSI	105
15.2 YHDENMUKAISTETTU KULUTTAJAHINTAINDEKSI ¹⁾	105
15.3 TUOKUHINTAINDEKSI	105
15.4 RAKENNUKUSTANNUSINDEKSI	106
15.5 PALKANSAAJIEN ANSIOTASOINDEKSI	106
16 POHJOISMAISET SUURKAUPUNGIT	107
16.1 PINTA-ALA JA VÄESTÖNTIHEYS 1.1.2010	109
16.2 VÄKILUKU 1.1.1975-2009 SEKÄ VÄESTÖENNUSTE 2025	110
16.3 VÄESTÖ IÄN MUKAAN 1.1.2010	112
16.4 VÄESTÖMUUTOKSET 2009	113
16.5 SYNTYNEET, KUOLLEET, AVIOLIITOT JA AVIOEROT 2009	114
16.6 KUOLLEET IÄN MUKAAN 2009	115
16.7 VÄESTÖN (25-64-V.) KOULUTUSTASO KOULUTUSVUOSIEN MUKAAN 1.1.2009	116
16.8 ULKOMAIEN KANSALAISET 1.1.2010	117
16.9 TYÖPAIKAT TOIMIALAN ¹ MUKAAN 1.1.2009	118
16.10 TYÖHÖN OSALLISTUVUUSOSUUS 1.1.2009 (20-64-VUOTIAAT)	120
16.11 TYÖLLINEN TYÖVOIMA IÄN MUKAAN 1.1.2009	121
16.12 TYÖTTÖMÄT TYÖNHAKIJAT IÄN MUKAAN 2008 (VUOSIKESKIARVO)	122
16.13 ASUNTOKANTA TALOTYYPIN JA HUONEISTOTYYPIN MUKAAN 1.1.2010	123
16.14 VALMISTUNEET ASUNNOT HUONEISTOTYYPIN MUKAAN 2009	124
16.15 LENTOLIIKENNE 2009	125
16.16 REKISTERÖIDYT MOOTTORIAJONEUVOT 1.1.2009	126
16.17 HOTELLIT VUODELUVUN MUKAAN 1.1.2010	127
16.18 KUNNALLISVAALIT	128
LÄHDELUETTELO	129

SUURALUE- JA KAUPUNGINOSAJAKOKARTTA

Tauluissa käytetyt symbolit:

Ei mitään ilmoitettavaa -
Tietoa ei ole saatu ..
Loogisesti mahdoton .

Miehiä M

Naisia N

1 ALUE JA YMPÄRISTÖ

Kaupungin pinta-ala perustuu vuodesta 1996 alkaen numeeriseen aineistoon ja siitä määriteltyyn pinta-alaan. Pinta-ala poikkeaa vuoden 1965 graafisesta pinta-alan määrittelystä.

Ilmanlaadun ohjearvot perustuvat valtioneuvoston päätökseen 19.6.1996. Ohjearvoilla pyritään ehkäisemään ilman epäpuhtauksista aiheutuvat terveydelliset haitat ja luonnon vahingoittuminen sekä vähentämään viihtyvyyshaittoja. Ohjearvot ilmaisevat ilmansuojelun tavoitteita, mutta ne eivät ole luonteeltaan sitovia. Ohjearvot on kuitenkin otettava huomioon mm. maankäytön ja liikenteen suunnittelussa sekä toimintojen sijoittamisessa ja lupakäsittelyssä. Tavoitteena on, että ohjearvojen ylittyminen estetään ennakolta.

Typpi-, fosfori- ja klorofylli-a -pitoisuudet osoittavat vesistöjen rehevyytason. Pitoisuuksien kasvu ilmaisee rehevöitymisen lisääntymisen.

BOD₇ eli biologisesti happea kuluttava kuormitus.

Sinileväkukintojen esiintymiseen vesistöissä vaikuttaa mm. ravinteiden eli typen ja fosforin määrän lisääntyminen.

1.1 OULUN KAUPUNGIN ALUE

Vuosi	Kaupungin pinta-ala 31.12.			Asukkaita maa-km ² kohti	Kaupungin omistama alue		
	Maa-alue	Vesialue	Yhteensä		Maa-alue	Vesialue	Yhteensä
	km ²	km ²	km ²		km ²	km ²	km ²
1938	82,3	29,5	111,8	292			
1947	84,1	29,7	113,8	420			
1961	109,7	30,8	140,5	561			
1965	315,7	54,1	369,8	255			
1970	316,7	71,2	387,9	280	126,1	41,8	167,9
1971	313,7	71,2	384,9	287	130,8	41,4	172,2
1973	314,3	71,2	385,5	294	136,1	58,1	194,2
1979	321,2	71,2	392,4	291	147,0	58,1	205,1
1990	321,2	71,2	392,4	316	167,9	62,0	229,9
1995	321,0	71,2	392,2	340	172,7	62,0	234,7
2000	323,4	87,7	411,1	374	201,5	64,0	265,5
2001	323,4	87,7	411,1	382	201,9	64,0	265,9
2002	323,4	87,7	411,1	386	203,6	64,0	267,6
2003	323,4	87,7	411,1	390	203,8	64,0	267,8
2004	369,7	79,5	449,2	344	204,2	64,0	268,2
2005	369,7	79,5	449,2	349	204,7	64,0	268,7
2006	369,7	79,5	449,2	352	204,7	64,0	268,7
2007	369,7	79,5	449,2	356	204,7	64,0	268,7
2008	369,7	79,5	449,2	361	204,7	64,0	268,7
2009	1411,8	101,5	1513,3	99	221,1	64,7	285,8
2010	1411,8	101,5	1513,3	100	240,6	75,7	316,3
2011	1411,8	101,5	1513,3	102	241,0	75,7	316,7

ALUELIITOKSET:

1938: Koskelankylän, Järvenkorven, Laanilan ja Hintan alueet.

1947: Erkkolan-Kastellin alue.

1961: Kuivasjärven, Liikasen, Ruskonselän, Korvensuoran, Haapalehdon, Hiukkavaaran ja Myllyojan alueet.

1965: Oulujoen kunta ja Pateniemi. (Lähde: Oulun kaupungin historia V. 1982 Oulu, s. 170-171.)

1.1.1998 on merialuetta liitetty kaupunkiin.

1.1.1998 aluevesirajan muutoksesta johtuen vesialue on kasvanut. Pinta-alaan on laskettu myös ns. Räkäsuon alue, jonka kuulumisesta hallinnollisesti Oulun kaupungin alueeseen on ollut epäselvyyttä. 31.12.1999 korjattu 1 ha:n virhe maa-alueessa, joka on aiheutunut kirjausvirheestä Räkäsuon alueessa 31.12.1998.

1.1.2004 Valtioneuvoston päätös kuntajaon eheyttämisestä Oulunsalon, Kempeleen, Muhoksen ja Ylikiimingin kunnissa sekä Oulun kaupungin käsittävällä alueella.

1.1.2009 kuntaliitos: Ylikiiminki

1.2 KUNNOSSAPIDETTÄVÄT ALUEET

	2007	2008	2009	2010	2011
Aurattavat kadut, tiet sekä					
jalka- ja pyörätiet, km	1 166	1 445	1 583	1 597	1 604
Viheralueet, ha					
Rakennettuja puistoja	476	498	498	502	521
Liikenneviheralueita	499	520	520	533	542
Rakennettuja viheralueita yht.	975	1 018	1 018	1 035	1 063
Leikki- ja puistoja, kpl	105	109	109	109	111

1.3 ILMAN KESKILÄMPÖTILA A KUUKAUSIKESKILÄMPÖTILA °C

Vuosi	Kuukausi												Koko vuosi
	I	II	III	IV	V	VI	VII	VIII	IX	X	XI	XII	
2000	-7,1	-6,6	-4,8	1,9	8,6	13,5	17,1	14,0	9,1	7,0	1,1	-3,9	4,2
2001	-4,4	-11,9	-8,6	2,4	6,5	14,5	17,3	14,2	10,7	4,3	-3,8	-11,5	2,5
2002	-9,6	-4,9	-4,6	3,5	9,2	15,5	17,8	16,6	8,3	-0,8	-7,3	-12,3	2,6
2003	-16,4	-6,2	-1,4	0,4	8,5	12,7	19,5	14,3	9,2	2,6	-0,5	-5,8	3,1
2004	-9,1	-9,2	-4,5	2,6	7,8	12,4	16,5	14,4	10,5	2,9	-2,6	-3,9	3,2
2005	-4,7	-8,0	-8,3	2,1	7,3	14,4	18,2	15,7	10,4	5,2	2,3	-7,4	3,9
2006	-6,8	-12,1	-10,5	3,0	9,0	14,3	16,3	17,4	10,5	2,7	-2,7	0,0	3,4
2007	-7,6	-14,6	-0,4	1,9	7,9	13,5	15,8	15,4	8,2	5,5	-2,6	-0,6	3,5
2008	-4,4	-4,1	-4,6	1,7	7,4	12,2	14,8	12,6	7,4	4,9	-0,8	-1,4	3,8
2009	-8,0	-9,2	-4,8	0,6	9,3	13,2	15,6	15,0	11,0	0,4	0,5	-8,8	2,9
2010	-15,0	-12,9	-7,5	2,1	10,9	12,4	18,8	13,7	9,2	3,8	-5,6	-13,7	1,3
2011	-9,4	-16,3	-4,0	3,0	8,6	15,8	18,2	14,5	11,0	5,2	1,8	-0,3	4,0

Mittauspaikka: Oulun lentoasema, vuodesta 2011 Oulunsalo Pellonpää

B VUOROKAUSIKESKILÄMPÖTILA °C 2011

Päivä	Kuukausi											
	I	II	III	IV	V	VI	VII	VIII	IX	X	XI	XII
1.	-8,9	-6,5	-6,4	-1,1	3,3	12,8	20,6	12,6	12,2	6,1	5,4	2,1
2.	-9,7	-4,7	0,8	1,9	2,8	11,4	19,1	14,2	12,6	7,8	8,4	2,7
3.	-13,7	-5,7	0,9	4,5	1,9	12,7	15,5	17,1	11,1	5,8	1,6	-1,0
4.	-18,2	-8,1	0,1	2,4	2,6	14,4	15,1	17,3	11,0	6,4	3,5	1,1
5.	-18,2	-11,8	-3,1	3,2	5,4	9,5	16,8	12,9	15,2	8,2	6,0	0,0
6.	-12,3	-15,5	-8,1	1,1	5,6	15,0	17,4	13,9	15,6	8,0	5,5	-3,3
7.	-7,1	-17,9	-3,1	1,8	5,7	20,6	19,7	15,3	13,3	7,5	6,8	-2,0
8.	-7,4	-5,6	1,9	0,7	7,3	23,7	23,1	12,8	14,7	7,0	4,9	-0,3
9.	-3,3	-15,6	-0,2	1,9	10,9	22,1	22,3	14,9	14,7	2,7	-1,5	-0,8
10.	-0,4	-25,8	-0,2	1,2	7,2	24,5	19,6	12,7	13,7	5,5	3,4	-1,3
11.	-2,6	-20,8	-0,2	0,9	8,0	22,7	19,4	11,1	11,8	5,3	1,6	-1,8
12.	-7,3	-19,7	-7,8	2,4	10,7	13,1	15,0	11,4	12,6	3,9	1,4	-4,1
13.	-6,2	-25,4	-6,4	0,6	8,4	11,3	14,2	11,8	14,0	3,8	3,9	0,1
14.	-13,2	-28,5	-4,9	1,4	8,4	12,6	14,6	14,6	13,4	0,1	3,3	1,5
15.	-24,2	-28,2	-10,9	3,5	10,1	13,8	15,1	16,1	11,8	4,8	-0,1	1,5
16.	-15,4	-27,0	-7,1	5,8	10,4	15,7	13,3	17,4	11,5	6,3	4,6	1,4
17.	-7,0	-26,8	-4,6	6,1	8,2	13,3	16,8	15,1	8,6	5,6	0,8	0,6
18.	-4,6	-26,9	-1,7	4,3	7,0	12,6	18,0	13,2	7,4	7,4	0,0	0,6
19.	-4,3	-19,1	-1,8	1,6	7,6	13,8	18,3	13,8	7,6	6,5	-2,1	0,1
20.	-6,2	-18,3	-3,3	0,3	10,0	13,9	19,1	14,7	9,2	5,7	-6,0	-0,1
21.	-8,3	-19,1	2,2	1,0	10,4	12,9	17,9	15,1	10,3	5,2	-0,9	-0,4
22.	-8,0	-16,9	2,7	3,7	11,6	12,4	20,6	15,5	8,1	0,3	-1,8	-1,1
23.	-10,7	-20,8	-3,0	4,0	14,0	16,9	23,3	14,4	8,2	-0,5	0,7	-0,3
24.	-7,2	-21,9	-6,6	4,3	12,3	14,1	20,2	14,6	7,3	5,9	4,0	0,5
25.	-20,1	-13,9	-9,4	7,7	11,3	14,4	18,2	13,9	7,2	5,5	2,5	-0,9
26.	-20,1	-3,5	-6,4	5,6	8,6	15,3	20,0	15,7	9,1	4,1	3,3	1,7
27.	-11,4	-0,5	-6,2	4,8	10,6	17,0	19,8	17,2	9,0	3,2	-0,3	0,9
28.	-0,1	-2,8	-6,6	4,0	9,5	18,1	18,8	19,6	8,8	5,2	-2,0	-1,5
29.	-0,9		-9,3	6,2	10,6	21,8	19,2	15,2	7,8	6,1	-5,2	-1,1
30.	-12,2		-11,3	4,1	11,3	21,2	18,2	13,2	11,9	5,3	3,4	-1,6
31.	-3,7		-5,5		15,5		16,1	12,9		5,0		-2,7

Mittauspaikka: Oulun lentoasema

1.4 SÄÄOLOT

A ILMANPAINE JA LÄMPÖTILA

Vuosi	Ilmanpaine merenpin- nassa, hPa	Ilman lämpötila °C ¹⁾				Lämpötilan ääriarvot °C			
		klo 8	klo 14	klo 20	Ka	Ylin	Päivä	Alin	Päivä
1996	1 014,0	1,5	4,6	3,0	2,4	24,9	15.08.	-32,0	25.12.
1997	1 010,0	2,0	4,9	3,5	2,8	30,8	10.06.	-25,6	06.01.
1998	1 009,5	1,1	4,0	2,6	2,0	27,0	29.06.	-28,5	17.02.
1999	1 009,4	2,1	4,9	3,4	2,7	31,1	16.07.	-36,6	29.01.
2000	1 008,8	3,5	6,1	4,6	4,2	31,7	29.06.	-25,1	24.12.
2001	1 010,9	1,7	4,6	2,9	2,5	29,3	09.07.	-31,9	30.12.
2002	1 012,1	1,8	4,9	3,1	2,6	29,2	11.07.	-37,2	31.12.
2003	1 011,6	2,4	5,0	3,6	3,1	29,7	31.07.	-35,5	06.01.
2004	1 009,4	2,5	5,1	3,6	3,2	25,7	25.07.	-27,8	10.02.
2005	1 011,1	3,2	6,0	4,3	3,9	28,8	13.06.	-26,6	02.03.
2006	1 011,7	2,6	5,8	4,0	3,4	30,4	13.06.	-29,9	12.01.
2007	1 008,2	2,9	5,5	3,9	3,5	28,6	08.08.	-32,2	08.02.
2008	1 009,1	3,2	5,6	4,4	3,8	27,1	03.07.	-21,2	08.03.
2009	1 011,8	2,3	5,0	3,2	2,9	26,0	26.,27.06.	-26,9	17.02.
2010	1 012,5	0,6	3,5	1,6	1,3	33,0	29.07.	-33,3	08.01.
2011	1 009,5	3,6	6,6	4,4	4,0	31,6	10.6.	-34,3	16.2.
2011									
Tammikuu	1 007,6	-9,8	-8,8	-9,4	-9,4	3,7	28.1.	-26,8	15.1.
Helmikuu	1 018,0	-18,0	-12,8	-16,3	-16,3	1,0	27.2.	-34,3	16.2.
Maaliskuu	1 008,2	-5,9	-0,4	-4,0	-4,0	6,6	21.3.	-19,4	30.3.
Huhtikuu	1 011,3	2,6	6,4	2,5	3,0	16,4	25.4.	-9,4	1.4.
Toukokuu	1 014,7	8,9	12,0	9,6	8,6	22,6	31.5.	-3,1	1.5.
Kesäkuu	1 011,9	15,9	19,2	17,1	15,8	31,6	10.6.	2,2	6.6.
Heinäkuu	1 012,5	18,6	21,4	19,2	18,2	30,2	9.7.	10,0	16.7.
Elokuu	1 012,3	14,3	17,9	14,5	14,5	26,2	28.8.	3,7	13.8.
Syyskuu	1 006,6	9,9	13,9	10,6	11,0	21,6	6.9.	0,4	19.9.
Lokakuu	1 006,8	4,0	6,9	5,0	5,2	12,7	1.10.	-3,5	14.10.
Marraskuu	1 012,1	1,2	2,5	2,1	1,8	10,1	2.11.	-10,8	20.11.
Joulukuu	992,6	-0,2	-0,2	-0,4	-0,3	4,5	2.12.	-7,8	12.12.

Mittauspaikka: Oulun lentoasema, vuodesta 2011 Oulunsalo Pellonpää.

B KOSTEUS JA SADEMÄÄRÄ

Vuosi	Ilman suhteell. kost.-%	Sademäärä, mm			Sadepäivät (sadetta $\geq 0,1$ mm)
		Yht.	Suurin	Päivä	
1996	74	342,1	14,3	13.07.	174
1997	79	427,2	25,5	28.07.	181
1998	80	535,1	26,5	26.07.	192
1999	78	499,6	30,3	16.07.	192
2000	81	617,8	28,0	04.07.	189
2001	79	479,1	14,3	14.07.	163
2002	79	428,7	24,6	28.08.	136
2003	79	381,9	29,3	08.10.	156
2004	81	632,6	48,0	06.07.	184
2005	81	480,9	21,2	19.07.	139
2006	80	442,3	27,4	17.11.	149
2007	83	633,9	24,1	16.05.	182
2008	84	612,8	24,4	19.08.	182
2009*	82	476,0	18,3	29.08.	171
2010	82	529,5	28,2	13.07.	155
2011	82	645,9	62,4	12.07.	157
2011					
Tammikuu	90	42,6	7,6	16.1.	19
Helmikuu	82	16,0	5,5	3.2.	7
Maaliskuu	75	27,5	8,1	10.3.	8
Huhtikuu	77	11,8	3,6	6.4.	8
Toukokuu	65	36,7	9,0	16.5.	12
Kesäkuu	69	77,8	17,9	20.6.	12
Heinäkuu	77	145,1	62,4	12.7.	12
Elokuu	83	72,3	13,8	8.8.	15
Syyskuu	88	66,2	17,8	27.9.	13
Lokakuu	91	55,7	18,1	7.10.	13
Marraskuu	94	30,2	10,4	25.11.	14
Joulukuu	96	64,0	7,7	23.12.	24

Mittauspaikka: Ruukki (Revonlahti)

*Mittauspaikka: Oulunsalo Pellonpää (2009 -)

1.5 TUULET

Vuosi	Vallinneet tuulensuunnat, %									Tuulen keskimääräinen nopeus, m/s								Kaikki ilman-suunnat
	N	NE	E	SE	S	SW	W	NW	Tyyntä	N	NE	E	SE	S	SW	W	NW	
1997	15	8	8	16	16	11	15	10	1	4,0	3,3	3,2	3,6	3,1	3,0	4,2	4,5	3,7
1998	8	10	13	18	17	11	10	10	2	3,0	3,5	3,9	3,4	3,1	3,9	3,7	3,5	3,6
1999	8	6	8	25	14	13	12	11	4	2,6	2,6	3,5	3,0	2,9	3,5	3,2	3,6	3,2
2000	6	5	10	24	15	14	10	12	5	2,8	2,3	3,0	2,9	2,6	3,4	3,2	3,8	3,1
2001	10	8	10	24	11	11	11	11	6	2,8	2,6	3,3	3,0	2,7	3,2	3,0	3,4	2,9
2002	11	8	7	18	9	13	13	11	6	2,7	2,6	2,6	2,4	2,4	3,0	3,1	3,1	2,7
2003	11	7	7	17	14	15	11	13	5	2,7	2,4	2,8	2,6	2,7	3,1	3,3	3,6	2,9
2004	8	6	9	24	15	10	10	13	7	2,6	2,5	2,9	2,7	2,7	2,9	2,9	3,2	2,8
2005	7	6	8	20	18	12	11	12	5	2,8	2,8	3,0	2,9	2,8	3,1	3,3	3,6	3,0
2006	7	5	10	24	11	12	11	12	7	2,9	2,3	3,1	2,8	2,3	2,8	3,0	3,4	2,8
2007	8	7	7	20	17	13	11	11	7	3,0	2,9	2,8	2,7	2,7	2,9	3,2	3,9	2,8
2008	10	10	12	20	15	10	11	11	2	3,1	3,3	3,4	2,8	2,6	3,2	2,6	3,9	3,2
2009	8	5	10	21	13	11	11	9	11	3,4	3,5	3,9	3,4	3,0	3,7	3,9	4,1	3,2
2010	7	8	12	20	12	11	11	9	10	3,5	3,5	3,9	3,3	3,0	3,3	3,6	4,1	3,1
2011	7	6	10	24	18	12	10	12	2	2,5	2,2	2,3	2,4	2,4	2,8	3,1	3,3	2,6
2011																		
Tammi	10	7	5	37	14	9	7	7	5	2,0	2,5	1,3	2,5	2,1	2,6	2,9	1,5	2,2
Helmi	5	5	16	41	13	5	4	9	2	1,8	1,6	2,4	2,1	2,1	2,4	2,0	2,3	2,1
Maalis	2	2	2	17	24	19	15	20	1	3,2	1,4	1,3	2,6	2,7	3,2	3,5	4,1	3,1
Huhti	5	1	1	13	16	15	24	22	3	2,4	2,9	1,0	1,9	1,8	2,7	2,5	4,0	2,6
Touko	8	10	9	20	13	17	13	8	1	2,8	2,2	2,8	2,7	2,8	3,1	3,2	3,2	2,8
Kesä	8	11	16	14	12	11	14	12	1	2,3	2,5	2,5	2,5	2,6	2,3	3,3	2,7	2,6
Heinä	13	16	12	17	10	7	7	15	3	2,2	2,4	2,0	1,9	1,9	2,4	2,8	2,6	2,2
Elo	5	6	28	24	14	9	5	7	2	2,3	2,0	2,4	2,0	1,8	2,6	2,3	2,1	2,1
Syys	10	7	19	31	11	3	4	12	1	2,6	1,6	2,5	2,6	2,1	2,7	4,0	3,8	2,6
Loka	8	1	1	21	31	17	7	11	2	3,3	1,0	1,2	2,7	2,6	2,5	2,8	3,2	2,7
Marras	5	2	2	19	27	20	10	11	3	3,2	1,6	1,7	2,7	2,5	3,3	3,3	3,7	2,9
Joulu	0	2	12	38	29	7	6	6	0	1,0	2,5	2,6	2,9	3,0	2,7	4,1	4,3	3,0

Mittauspaikka: Oulun lentoasema, vuodesta 2011 Oulunsalo Pellonpää.

1.6 ILMANLAATU

A ILMAN EPÄPUHTAUSPITOISUUKSIEN VUOSIKESKIARVOT

	2007	2008	2009	2010	2011
Rikkidioksidi (SO₂), µg/m³					
Nokela	2,2	2,0	1,7	2,2	1,7
Typpidioksidi (NO₂), µg/m³					
Keskusta	28	22	23	29	24
Pyykösjärvi	12	10	12	13	13
Hengitettävät hiukkaset (PM₁₀), µg/m³					
Keskusta	19	17	17	15	14
Pyykösjärvi	12	11	12	11	11
Hiilimonoksidi eli häkä (CO), mg/m³					
Keskusta	0,14	0,10	0,09	0,11	0,08

B ILMAN EPÄPUHTAUSPITOISUUKSIEN OHJEARVOIHIN VERRANNOLLISET PITOISUUDET KUUKAUSITTAIN 2011

	Kuukausi											
	I	II	III	IV	V	VI	VII	VIII	IX	X	XI	XII
Rikkidioksidi (SO₂):												
tunti (ohjearvo: 250 µg/m³)												
Nokela	6	17	29	41	26	36	24	9	21	19	6	13
vrk (ohjearvo: 80 µg/m³)												
Nokela	2	10	6	10	8	12	6	3	5	6	2	2
Typpidioksidi (NO₂):												
tunti (ohjearvo: 150 µg/m³)												
Keskusta	108	120	114	77	56	48	43	57	53	60	82	64
Pyykösjärvi	84	82	83	51	29	27	25	31	37	46	59	45
vrk (ohjearvo: 70 µg/m³)												
Keskusta	79	74	63	46	31	30	28	35	28	31	38	34
Pyykösjärvi	51	58	37	23	15	13	12	16	19	23	33	28
Hengitettävät hiukkaset (PM₁₀):												
vrk (ohjearvo: 70 µg/m³)												
Keskusta	26	29	63	27	27	36	26	26	17	20	33	12
Pyykösjärvi	19	25	37	24	19	22	16	12	14	18	43	9
Haisevat rikkiyhdisteet:												
vrk (ohjearvo: 10 µg/m³)												
Nokela	1	2	2	1	1	1	1	0	0	0	0	1
Hiilimonoksidi eli häkä (CO):												
tunti (ohjearvo: 20 mg/m³)												
Keskusta	1,8	2,4	2,3	0,9	0,3	0,4	1,7	0,4	0,9	0,7	1,8	0,5
tuntiarvojen liukuva 8 h:n ka (ohjearvo: 8 mg/m³)												
Keskusta	0,8	1,2	1,2	0,3	0,2	0,3	0,5	0,2	0,4	0,2	0,6	0,3

1.7 OULUN EDUSTAN MERIALUEEN VEDEN LAATU ($\mu\text{g/l}$)

Vuosi	Kokonaisfosfori (P)	Kokonaistyyppi (N)	Klorofylli-a
1980	20	408	6,0
1985	18	363	8,6
1990	17	339	8,3
1995	18	300	4,9
2000	18	370	6
2001	21	380	8,3
2002	18	360	7,5
2003	18	443	7,8
2004	16	374	7,5
2005	19	370	14
2006	19	433	12,1
2007*	23	398	7,6
2008	21	445	6,6
2009	20	397	8,4
2010	16	385	10
2011	15	357	11

* 2007 keskiarvossa mukana uusi tarkkailupiste OE2

1.8 OULUJOEN MERIALUEELLE TUOMAT AINEMÄÄRÄT (tonnia/vuosi)

Vuosi	BOD₇	Kokonais- fosfori (P)	Kokonais- typpi (N)
1990	..	135	2 011
1991	..	193	3 377
1992	..	141	3 111
1993	..	160	3 321
1994	..	141	2 399
1995	..	150	2 830
1996	4 811	126	2 422
1997	6 000	157	3 072
1998	..	154	3 329
1999	..	132	2 675
2000	..	179	3 683
2001	..	145	2 769
2002	..	102	2 080
2003	5 395	109	2 101
2004	11 454	176	3 690
2005	10 890	131	3 245
2006	11 202	120	2 969
2007	15 155	164	4 036
2008	16 431	180	4 370
2009	..	119	2 818
2010	..	132	2 928
2011	3 872	102	2 461

Tulva-ajan seuranta huomioitu v. 2000-2003.

Maaliskuun 2009 jälkeen ei BOD7-tuloksia, joten kyseistä ainemäärää ei ole laskettu.

1.9 JÄTEVESIKUORMITUS (tonnia/vuosi)

Vuosi	Oulun kaupunki ja teollisuus yht. ¹⁾			Oulun kaupunki		
	BOD ₇	Kokonais- fosfori (P)	Kokonais- typpi (N)	BOD ₇	Kokonais- fosfori (P)	Kokonais- typpi (N)
1990	3 039	34	708	892	7,3	506
1995	2 147	21	714	822	4,2	542
1996	1 862	20	672	895	4,9	543
1997	2 111	21	772	902	6,4	620
1998	2 013	21	803	870	5,8	576
1999	1 417	20	695	318	4,7	497
2000	1 510	22	675	377	7,3	492
2001	1 269	17	660	336	6,6	536
2002	1 830	23	692	342	6,2	560
2003	1 278	16	713	475	5,5	589
2004	1 821	19	788	528	4,7	645
2005	1 126	14	634	101	4,0	542
2006	1 376	15	658	114	4,7	570
2007 ²⁾	1 438	18	710	77	2,9	618
2008 ³⁾	1 170	14	630	76	2,6	564
2009	874	11	489	67	2,3	429
2010	1 047	17	494	77	3,3	411
2011	941	16	528	99	3,7	447

¹⁾ Bruttoluvut. Vuodesta 1994 alkaen Kemira Chemicals Oy nettoluku.

²⁾ Vuodesta 2007 lähtien Kemira Chemicals Oy ei enää mukana luvuissa.

³⁾ Vuodesta 2008 lähtien Toppilan voimalaitoksilla ei enää velvoitetta tarkkailla kok.N ja kok.P.

1.10 SINILEVÄKUKINTOJEN ESIINTYMINEN JÄRVISSÄ

	2007	2008	2009	2010	2011
Pyykösjärvi	ei	ei	kukinta	ei	ei
Kuivasjärvi	kukinta	ei	kukinta	kukinta	kukinta

1.11 SUOJELUALUEVARAUKSET JA NIIDEN MAAPINTA-ALAT

Luonnonsuojelulain nojalla suojeltavaksi esitetyt alueet:		Suojeltavat alueet, joilla on erityisiä luonnonarvoja:		Virkistyskäyttöön varatut suojelualueet:	
	ha		ha		ha
Kempeleenlahti	42,3	Suo-oja	7,2	Piimäperä	39,9
Pilpasuo	376,6	Kalikkalampi	23,4	Kuivasoja	77,6
Asmonkorpi	2,3	Huutilampi	21,3	Tahkokangas	31,5
Isokangas	541,2	Pilpaoja	18,6	Iso Polvikangas	21,1
Myllykoski	9,9	Lylyjärvi	14,9	Mustasalmen suu	1,5
Harakkalampi	25,9	Kourinjärvi	144,3	Hietasaaren eteläosa	71,5
Letonniemi	44,7	Hangaskangas	123,1	Suiston pikkusaaret	9,5
Kahvankari	1,6	Ahvenoja (Iso-Ahvenjärvi)	20,7		
Räkäsuo*	1140,0	Juurusojan kuusikko	1,8		
Hirvisuo*	2680,0	Tuohino-oja	2,5		
Jolosjärvi*	89,0				

* Ylikiimingin kuntaliitos 1.1.2009

1.12 JÄTEHUOLTO

	2007	2008	2009	2010	2011
Ruskon jätteenkäsittelyalueella vast.otettu jäte, tonnia					
Yhdyskuntajäte (asumisessa tai muussa rinnastettavassa toiminnassa syntynyt jäte sekä teollisen toiminnan sekajäte)	69 773	78 190	75 021	77 675	78 876
Erityisjäte, lietteet, sairaalajäte, pilaantunut maa	18 838	10 380	8 372	9 818	6 819
Rakennusjäte	25 448	26 174	20 666	21 549	21 549
Maa- ja kiviaines, peitemaa	14 023	9 094	11 963	7 169	17 765
Hyötyjäte (paperi, pahvi, metalli, lasi, muovi, biojäte, puutarhajäte, nestepakkaukset, styrox)	17 558	20 386	22 269	23 212	24 051
Ongelmajäte					
öljyinen jäte	545	1 042	962	763	820
muu ongelmajäte (asbestipitoinen jäte, akut, kemikaalijäte, paristot, elohopealamput/loisteputket, lääkkeineet)	1 160	1 078	1 245	1 500	1 430
Yhteensä	147 345	146 344	140 498	141 686	151 310
Jätteenkäsittelymaksu, euroa/ tonni					
Yhdyskuntajäte ¹⁾	66,47	66,47	69,79	73,28	87,61
Kompostijäte					
Aumisessa syntyvä kompostijäte	20	25	28	31	34
Kaupan ja elinkeinotoiminnan kompostijäte	60	65	68	71	78
Erityisjäte ¹⁾	81,38	88,53	88,53	91,19	101,19
Rakennusjäte ¹⁾	66,47	66,47	69,79	73,28	87,61
Kierrätyskeskuksesta noudetut tavarat	100 265	122 750	136 466	135 467	123 539

¹⁾ Yhdyskunta-, erityis- ja rakennusjätteen valtion jäteveron osuus jätteenkäsittelymaksusta on 30 euroa / tonni, vuonna 2011: 40 euroa / tonni

2 VÄESTÖ JA VÄESTÖNMUUTOKSET

Väestökirjalakia on muutettu 1.1.1990 lukien, jolloin henkikirjoitusta koskevat säännökset kumottiin. Muutoksessa lakiin lisättiin mm. uusi 8 a §, jonka mukaan väestön keskusrekisterissä (VKR) on oltava saatavilla tieto vuoden ensimmäisen päivän asukasluvusta. Tämä tieto on korvannut aiemman henkikirjoitettua väestöä koskevan tiedon. Vuodesta 1996 lähtien vuoden ensimmäisen päivän asukaslukutieto sisältää kaikki tammikuun loppuun (vuosina 1991-1995 maaliskuun loppuun) mennessä väestön keskusrekisteriin saadut edellisen vuoden muutostiedot.

Tammikuun 1. päivän tilanteen korvaa väestötietolain (507/93) mukaisesti vuodenvaihteen asukasluku, joka otettiin käyttöön ensimmäisen kerran vuodenvaihteessa 1993/94.

Maassa asuva väestö käsittää kaikki vuoden lopussa (31.12.) Suomessa vakinaisesti asuvat henkilöt (myös ulkomaan kansalaiset) ja Suomen valtion palveluksessa ulkomailla olevat Suomen kansalaiset.

Osa-alueittaisessa taulukossa esiintyvä epävirallinen käsite **asuntoväestö** saadaan vähentämällä asukasluvusta (1.1.) ryhmät:

- asunnottomat (901)
- laitokset ja laivat (902)
- poissaolevat yms. (903)

Osa-alueittaiset väestötaulukot koskevat pääsääntöisesti asuntoväestöä perustuen Oulun kaupungin väestötietojärjestelmään, jota päivitetään säännöllisesti VKR:stä (kotipaikka-rekisteri).

Asuntokunnalla tarkoitetaan kaikkia samassa asuinhuoneistossa vakinaisesti asuvia henkilöitä.

Solmittu avioliitto tilastoidaan vaimon asuinpaikan mukaan paitsi, jos vaimo on merkitty ulkomaiseen väestörekisteriin.

Avioero on tilastoitu vuodesta 1980 lähtien naisen asuinpaikan mukaan, mutta sitä aikaisemmin miehen asuinpaikan mukaan.

Keskiväkiluku on tilastovuoden alun ja lopun väkilukujen aritmeettinen keskiarvo.

Perhe koostuu yhdessä asuvista henkilöistä, joita yhdistää avioliitto, avoliitto tai vanhempi-lapsi-suhde.

Yleinen syntyneisyysluku ilmoittaa, kuinka monta elävänä syntynyttä lasta on kunakin vuonna syntynyt 1 000 keskiväkiluvun asukasta kohti.

Yleinen kuolleisuusluku kertoo, kuinka monta henkilöä on kuollut kunakin vuonna 1 000 keskiväkiluvun asukasta kohti.

2.1 VÄESTÖ**A VÄESTÖ 1.1.1900 – 2012**

Vuosi	Yhteensä	Lisäys edelliseen vuoteen		Miehiä	Naisia	Naisia / 1 000 miestä
		Henkeä	%			
1900	14 174					
1910	14 777					
1920	15 119					
1930	18 287					
1940	24 398					
1950	37 449			16 980	20 469	1 205
1960	53 080			24 828	28 252	1 138
1961 ¹⁾	59 163	6 083	11,5	27 895	31 268	1 121
1965 ¹⁾	78 270	12 051	18,2	37 423	40 847	1 091
1970	87 244			41 597	45 647	1 097
1980	93 454			44 330	49 124	1 108
1990	100 350			47 679	52 671	1 105
1994	104 346	3 996	0,8	49 976	54 370	1 088
1995	106 448	2 102	2,0	51 098	55 350	1 083
1996	109 094	2 646	2,5	52 443	56 651	1 080
1997	111 556	2 462	2,3	53 686	57 870	1 078
1998	113 567	2 011	1,8	54 710	58 857	1 076
1999	115 493	1 926	1,7	55 728	59 765	1 072
2000	117 670	2 177	1,9	57 004	60 666	1 064
2001	120 753	3 083	2,6	58 590	62 163	1 061
2002	123 274	2 521	2,1	59 795	63 479	1 062
2003	124 588	1 314	1,1	60 522	64 066	1 059
2004	125 928	1 340	1,1	61 374	64 554	1 052
2005	127 226	1 298	1,0	62 049	65 177	1 050
2006	128 962	1 736	1,4	62 850	66 112	1 052
2007	130 178	1 216	0,9	63 484	66 694	1 051
2008	131 585	1 407	1,1	64 310	67 275	1 046
2009 ¹⁾	137 061	5 476	4,2	67 352	69 709	1 035
2010	139 133	2 072	1,5	68 476	70 657	1 032
2011	141 671	2 538	1,8	69 835	71 836	1 029
2012	143 909	2 238	1,6	70 850	73 059	1 031

¹⁾ Vuoden alussa alueliitos

B VÄESTÖ KAUPUNGINOSITTAIN 1.1.2012

Nro	Kaupunginosa	Miehiä	Naisia	Yht.	Nro	Kaupunginosa	Miehiä	Naisia	Yht.
1	Pokkinen	1 121	1 225	2 346	52	Tuira	2 881	3 492	6 373
2	Vaara	1 031	1 242	2 273	55	Hietasaari	34	28	62
3	Vanhatulli	1 793	2 291	4 084	56	Toppilansaari	824	861	1 685
4	Hollihaka	1 161	1 295	2 456	57	Toppila	1 861	1 659	3 520
5	Leveri	1 092	1 285	2 377	58	Alppila	926	899	1 825
6	Mylytulli	893	1 162	2 055	59	Koskela	1 748	1 753	3 501
7	Nuottasaari	169	193	362	60	Välivainio	1 318	1 301	2 619
9	Limingantulli	192	209	401	61	Puolivälinkangas	1 382	1 583	2 965
10	Äimärautio	2	0	2	62	Isko	107	101	208
11	Intiö	1 052	1 389	2 441	63	Pyykösjärvi	732	765	1 497
12	Raksila	753	860	1 613	64	Takalaanila	12	2	14
13	Karjasilta	1 314	1 625	2 939	65	Laanila	783	746	1 529
14	Nokela	498	494	992	66	Kynsilehto	856	838	1 694
15	Höyhtyä	971	1 004	1 975	67	Hintta	419	498	917
16	Lintula	392	475	867	68	Parkkisenkangas	152	140	292
17	Mäntylä	950	1 025	1 975	69	Mylyoja	1 207	1 284	2 491
18	Peltola	813	884	1 697	70	Kirkkokangas	343	330	673
19	Kontinkangas	292	388	680	71	Hiukkavaara	0	1	1
20	Kaukovainio	2 270	2 433	4 703	72	Haapalehto	1 226	1 287	2 513
21	Hiironen	874	953	1 827	74	Taskila	629	654	1 283
22	Oulunsuu	2 041	2 344	4 385	75	Rajakylä	2 107	2 018	4 125
23	Värttö	565	713	1 278	76	Pateniemi	2 181	2 302	4 483
24	Maikkula	1 753	1 836	3 589	77	Herukka	2 022	1 882	3 904
25	Knuutila	646	688	1 334	78	Linnanmaa	1 579	1 154	2 733
26	Linatti	720	726	1 446	79	Ritaharju	2 068	1 929	3 997
27	Kaakkuri	3 470	3 355	6 825	80	Kaijonharju	2 062	1 759	3 821
28	Metsokangas	1 943	1 894	3 837	81	Kuivasjärvi	2 477	2 396	4 873
30	Kiviniemi	869	867	1 736	82	Liikanen	30	34	64
31	Perävainio	280	266	546	83	Rusko	76	59	135
32	Madekoski	206	190	396	84	Ruskonselkä	8	5	13
33	Heikkilänkangas	807	839	1 646	85	Heikinharju	129	97	226
34	Juurusoja	86	75	161	86	Korvensuora	1 068	1 021	2 089
35	Pikkarala	223	212	435	87	Korvenkylä	58	53	111
36	Hangaskangas	7	5	12	88	Saviharju	57	41	98
40	Ylikiiminki	737	633	1 370	89	Saarela	662	634	1 296
41	Vesala	492	428	920	90	Talvikangas	2 062	1 953	4 015
42	Vepsä	178	132	310	91	Niiles	4	4	8
43	Vuotto	70	47	117	92	Sanginsuu	131	120	251
44	Nuuritta	150	114	264	96	Ulkosanki	44	39	83
45	Jolos	220	199	419	97	Sanginjoki	16	10	26
46	Puolukkakangas	24	24	48	98	Lapinkangas	148	114	262
48	Vanha Hiukkavaara	63	71	134					
49	Haukkavaara	39	39	78		<i>Asuntoväestö yht.</i>	<i>69 978</i>	<i>72 385</i>	<i>142 363</i>
50	Pikisaari	72	72	144					
51	Koskikeskus	255	338	593		999 Asunnottomat, laitokset, laivat, poissaolevat yms.	844	653	1 497
						Yhteensä	70 822	73 038	143 860

2.2 ASUNTOVÄESTÖ IKÄLUOKITTAIN JA ASUNTOKUNNAT 1.1.2012 SUURALUEITTAIN SEKÄ KAUPUNGINOSITTAIN

Suuralue ja kaupunginosa	Ikäluokat							Yht.	Asunto- kuntia
	0-6	7-12	13-15	16-18	19-24	25-64	65-		
KESKUSTA	686	340	190	460	3 881	10 116	3 972	19 645	13 058
1 Pokkinen	77	38	21	55	471	1 281	403	2 346	1 554
2 Vaara	46	25	15	70	618	1 102	397	2 273	1 599
3 Vanhatulli	125	55	38	71	786	2 043	966	4 084	2 734
4 Hollihaka	97	72	23	43	439	1 328	454	2 456	1 662
5 Leveri	48	18	14	47	490	1 207	553	2 377	1 733
6 Myllytulli	103	63	35	56	299	1 068	431	2 055	1 238
11 Intiö	127	36	30	58	351	1 337	502	2 441	1 492
12 Raksila	63	33	14	60	427	750	266	1 613	1 046
HÖYHTYÄ	534	444	231	341	938	4 563	1 697	8 748	4 730
13 Karjasilta	154	156	73	104	274	1 478	700	2 939	1 650
14 Nokela	88	71	35	57	66	511	164	992	460
15 Höytyä	117	81	39	90	372	965	311	1 975	1 100
16 Lintula	36	19	20	26	84	458	224	867	520
17 Mäntylä	139	117	64	64	142	1 151	298	1 975	1 000
OULUNSUU	530	403	215	319	1 079	4 279	1 215	8 040	4 213
18 Peltola	106	59	24	74	410	877	147	1 697	1 053
19 Kontinkangas	41	23	11	29	224	336	16	680	440
22 Oulunsuu	319	269	162	184	288	2 419	744	4 385	2 001
23 Värttö	64	52	18	32	157	647	308	1 278	719
KAUKOVAINIO	487	267	152	226	1 083	3 280	1 035	6 530	3 805
20 Kaukovainio	256	206	119	175	769	2 264	914	4 703	2 829
21 Hiironen	231	61	33	51	314	1 016	121	1 827	976
NUOTTASAARI	29	18	17	28	160	380	133	765	469
7 Nuottasaari	23	15	8	14	61	167	74	362	211
9 Limingantulli	6	3	9	14	99	213	57	401	256
10 Äimärautio	0	0	0	0	0	0	2	2	2
KAAKKURI	2 223	1 296	530	520	1 075	6 694	606	12 944	4 941
27 Kaakkuri	911	646	319	327	778	3 471	373	6 825	2 901
28 Metsokangas	1 074	446	86	63	172	1 951	45	3 837	1 180
30 Kiviniemi	171	139	94	110	107	981	134	1 736	674
31 Perävainio	67	65	31	20	18	291	54	546	186
MAIKKULA	916	767	400	480	559	5 110	787	9 019	3 813
24 Maikkula	314	243	130	160	288	2 140	314	3 589	1 729
25 Knuutila	84	94	44	64	47	797	204	1 334	632
26 Iinatti	162	114	62	83	96	868	61	1 446	564
32 Madekoski	33	41	24	24	14	181	79	396	144
33 Heikkilänkangas	270	218	107	111	86	800	54	1 646	527
34 Juurusoja	12	10	9	11	11	86	22	161	55
35 Pikkarala	38	47	24	27	15	232	52	435	159
36 Hangaskangas	3	0	0	0	2	6	1	12	3
TUIRA	434	178	111	218	1 450	4 622	1 845	8 858	5 726
50 Pikisaari	4	2	4	3	3	94	34	144	90
51 Koskikeskus	21	3	4	10	140	306	109	593	392
52 Tuira	263	123	73	147	1 080	3 191	1 496	6 373	4 313
55 Hietasaari	3	1	1	5	11	34	7	62	24
56 Toppilansaari	143	49	29	53	216	997	199	1 686	907
PUOLIVÄLINKANGAS	551	381	198	251	811	3 868	1 243	7 303	3 885
60 Välivainio	161	118	68	111	410	1 373	378	2 619	1 462
61 Puolivälinkangas	237	159	78	82	324	1 490	595	2 965	1 655
62 Isko	14	15	3	12	15	119	30	208	87
63 Pyykösjärvi	139	89	49	46	62	874	238	1 497	672
64 Takalaanila	0	0	0	0	0	12	2	14	9

Suuralue ja kaupunginosa	Ikäluokat							Yht.	Asunto- kuntia
	0-6	7-12	13-15	16-18	19-24	25-64	65-		
KOSKELA	715	481	273	384	1 586	5 505	1 185	10 129	5 652
57 Toppila	317	198	87	148	648	1 913	209	3 520	1 975
58 Alppila	75	26	19	41	536	923	205	1 825	1 172
59 Koskela	210	183	121	140	319	1 900	628	3 501	1 910
74 Taskila	113	74	46	55	83	769	143	1 283	595
PATENIEMI	1 145	969	562	635	708	6 899	1 594	12 512	5 427
75 Rajakylä	316	273	176	208	327	2 273	552	4 125	2 035
76 Pateniemi	448	357	186	200	181	2 483	628	4 483	1 916
77 Herukka	381	339	200	227	200	2 143	414	3 904	1 476
KAJONHARJU	2 138	1 302	386	428	1 964	8 596	674	15 488	6 765
78 Linnanmaa	203	72	37	33	827	1 487	74	2 733	1 607
79 Ritaharju	962	592	114	93	140	2 075	21	3 997	1 198
80 Kajonharju	326	160	62	78	778	2 187	230	3 821	2 134
81 Kuivasjärvi	635	473	171	223	214	2 813	344	4 873	1 806
82 Liikanen	12	5	2	1	5	34	5	64	20
MYLLYOJA	822	720	336	378	702	5 510	1 641	10 109	4 822
65 Laanila	91	61	33	47	201	863	233	1 529	936
66 Kynsilehto	233	184	56	75	139	910	97	1 694	651
67 Hintta	62	67	35	32	44	526	151	917	462
68 Parkkisenkangas	28	31	10	9	12	148	54	292	109
69 Myllyoja	156	149	85	104	165	1 338	494	2 491	1 268
70 Kirkkokangas	48	45	30	32	30	395	93	673	307
72 Haapalehto	204	183	87	79	111	1 330	519	2 513	1 089
SANGINSUU	54	49	26	18	27	363	85	622	246
92 Sanginsuu	21	16	7	7	13	149	38	251	102
96 Ulkosanki	6	5	4	3	5	45	15	83	31
97 Sanginjoki	0	0	0	1	0	21	4	26	16
98 Lapinkangas	27	28	15	7	9	148	28	262	97
KORVENSUORA	906	653	281	251	337	3 842	417	6 687	2 604
83 Rusko	16	7	6	4	4	80	18	135	56
84 Ruskonselkä	1	0	0	0	1	10	1	13	8
85 Heikinharju	16	14	8	12	2	132	42	226	88
86 Korvensuora	186	167	95	101	95	1 251	194	2 089	834
87 Korvenkylä	15	14	3	4	2	55	18	111	42
88 Saviharju	16	10	6	4	1	49	12	98	35
90 Talvikangas	656	441	163	126	232	2 265	132	4 015	1 541
YLIKIIKINKI	434	313	131	113	156	1 732	521	3 400	1 306
40 Ylikiminki	141	99	46	50	83	691	260	1 370	569
41 Vesala	179	131	54	26	39	422	69	920	267
42 Vepsä	39	34	10	10	12	154	51	310	122
43 Vuotto	10	3	4	3	6	69	22	117	56
44 Nuoritta	13	14	6	10	5	153	63	264	118
45 Jolos	52	32	11	14	11	243	56	419	174
HIUKKAVAARA	188	139	99	103	100	845	91	1 565	577
46 Puolukkakangas	4	4	2	1	1	22	14	48	19
48 Vanha Hiukkavaara	16	9	4	3	11	84	7	134	78
49 Haukkavaara	10	4	3	1	5	52	3	78	40
71 Hiukkavaara	0	0	0	0	0	0	1	1	1
89 Saarela	157	122	90	98	83	682	64	1 296	435
91 Niiles	1	0	0	0	0	5	2	8	4
YHTEENSÄ	12 792	8 720	4 138	5 153	16 616	76 204	18 741	142 364	72 039
<i>koko asuntoväestöstä, %</i>	<i>9,0</i>	<i>6,1</i>	<i>2,9</i>	<i>3,6</i>	<i>11,7</i>	<i>53,5</i>	<i>13,2</i>	<i>100,0</i>	
99 Asunnottomat yms.	135	97	70	63	112	689	331	1 497	99

2.3 VÄESTÖ ASUNTOKUNNITTAIN HENKILÖLUVUN MUKAAN 1.1.

Vuosi	Väestö yhteensä	Asunto-kuntia	Asuntokunnat henkilöluvun mukaan						
			1	2	3	4	5	6	7-
1995	106 521	46 562	16 913	13 857	7 027	5 749	2 074	518	424
1996	109 116	48 232	17 835	14 513	7 098	5 672	2 134	548	432
1997	111 584	49 724	18 613	15 064	7 167	5 775	2 116	557	432
1998	113 584	51 189	19 522	15 696	7 198	5 678	2 116	534	445
1999	115 509	52 848	20 571	16 448	7 203	5 552	2 088	558	428
2000	117 680	54 474	21 554	17 181	7 165	5 498	2 059	606	411
2001	120 801	56 334	22 563	18 039	7 185	5 475	2 102	578	392
2002	123 394	58 225	23 472	18 956	7 337	5 441	2 064	575	380
2003	124 703	59 406	24 289	19 341	7 321	5 452	2 078	579	346
2004	125 970	60 652	25 246	19 770	7 278	5 383	2 057	562	356
2005	127 213	61 776	26 087	20 220	7 170	5 348	2 057	532	362
2006	128 986	63 283	27 279	20 543	7 186	5 314	2 082	504	375
2007	130 035	64 355	28 232	20 758	7 115	5 328	2 055	489	378
2008	131 443	65 580	29 068	21 206	7 015	5 353	2 048	512	378
2009	136 935	68 252	30 510	21 850	7 172	5 612	2 069	570	469
2010	139 081	69 192	30 986	22 125	7 215	5 755	2 095	565	451
2011	141 592	70 779	31 959	22 455	7 407	5 738	2 138	580	502
2012	143 861	72 138	32 851	22 872	7 397	5 769	2 128	629	492

2.4 VÄESTÖNKEHITYS IKÄRYHMITÄIN 1.1.

Ikä	2009		2010		2011		2012	
	Luku	%	Luku	%	Luku	%	Luku	%
0-6	11 877	8,7	12 298	8,8	12 690	9,0	12 927	9,0
7-12	8 387	6,1	8 421	6,1	8 532	6,0	8 817	6,1
13-15	4 587	3,3	4 479	3,2	4 467	3,2	4 208	2,9
16-18	5 066	3,7	5 200	3,7	5 207	3,7	5 216	3,6
19-24	15 871	11,6	15 710	11,3	16 145	11,4	16 728	11,6
25-64	74 013	54,0	75 486	54,3	76 356	53,9	76 893	53,4
65-	17 134	12,5	17 486	12,6	18 194	12,8	19 072	13,3
Yht.	136 935	100,0	139 080	100,0	141 591	100,0	143 861	100,0

2.5. VÄESTÖ IÄN, SUKUPUOLEN JA SIVIILISÄÄDYN MUKAAN 1.1.2012

Ikä	Yhteensä	Naimaton	Naimisissa	Eronnut	Leski
<i>Koko väestö</i>					
0-14	24 528	24 528	0	0	0
15-19	9 078	9 016	62	0	0
20-39	48 046	32 736	13 547	1 724	39
40-59	35 136	8 500	19 256	6 928	452
60-79	22 198	2 418	13 148	4 131	2 501
80-	4 923	417	1 644	461	2 401
Yhteensä	143 909	77 615	47 657	13 244	5 393
<i>Miehet</i>					
0-14	12 533	12 533	0	0	0
15-19	4 357	4 337	20	0	0
20-39	25 145	18 128	6 282	729	6
40-59	17 331	4 655	9 615	2 962	99
60-79	9 948	1 010	6 837	1 619	482
80-	1 536	73	953	119	391
Yhteensä	70 850	40 736	23 707	5 429	978
<i>Naiset</i>					
0-14	11 995	11 995	0	0	0
15-19	4 721	4 679	42	0	0
20-39	22 901	14 608	7 265	995	33
40-59	17 805	3 845	9 641	3 966	353
60-79	12 250	1 408	6 311	2 512	2 019
80-	3 387	344	691	342	2 010
Yhteensä	73 059	36 879	23 950	7 815	4 415

2.6 VÄESTÖ PALVELUJEN KANNALTA MERKITTÄVIEN IKÄRYHMIEN MUKAAN 1.1.

Kunnallinen palvelu	ikä	2008	2009	2010	2011	2012
Päivähoito	0-6	11 152	11 911	12 310	12 690	12 927
	0	1 848	1 988	2 034	2 097	2 018
Esikoulu	6	1 352	1 441	1 540	1 586	1 645
Peruskoulu	7-15	12 655	12 982	12 904	12 999	13 025
Lukio, keskiaste	16-18	4 825	5 056	5 202	5 207	5 216
Nuorisio	7-18	17 480	18 038	18 106	18 206	18 241
Työikäiset	15-74	101 962	105 958	107 381	109 227	110 832
	16-64	91 657	95 019	96 440	97 708	98 836
	15-64	93 142	96 579	97 904	99 320	100 276
Äänestysikäiset	18-	104 668	108 853	110 592	112 609	114 599
Varhaiseläkeläiset	55-64	14 468	15 446	16 100	16 564	16 791
Eläkeikäiset	65-	16 121	17 149	17 479	18 194	19 072
	75-	7 301	7 770	8 002	8 287	8 516
	85-	1 669	1 833	1 939	2 091	2 193
Koko väestö		131 585	137 061	139 133	141 591	143 860

2.7 VÄESTÖ KANSALAIJUUDEN MUKAAN VUODENVAIHTTESSA 2011/2012

Kansalaisuus	Luku	%
Koko väestö	143 909	100,0
Suomi	140 111	97,4
Muu	3 798	2,6
Eurooppa	1 524	40,1
EU-maat (pl. Suomi)	807	
Ruotsi	176	
Muut Euroopan maat (pl. Suomi)	717	
Afrikka	638	16,8
Pohjois-Amerikka	66	1,7
Etelä-Amerikka	90	2,4
Aasia ja Oseania	1 434	37,8
Muut	46	1,2
Yhteensä	3 798	100,0

2.8 OULUN YMPÄRISTÖKUNTIEN VÄESTÖ 31.12.

	2006	2007	2008	2009	2010	2011
Hailuoto	998	987	1 028	1 019	1 004	1 004
Haukipudas	17 810	18 113	18 371	18 654	18 872	18 994
Kempele	14 917	15 218	15 320	15 652	15 864	16 182
Kiiminki	12 351	12 448	12 766	12 966	13 088	13 252
Liminka	7 963	8 399	8 576	8 861	9 037	9 164
Lumijoki	1 890	1 895	1 941	1 994	1 994	2 037
Muhos	8 472	8 646	8 751	8 856	8 857	8 909
Oulunsalo	9 291	9 431	9 511	9 596	9 599	9 771
Tyrnävä	5 916	6 087	6 148	6 320	6 416	6 462

2.9 SOLMITUT AVIOLIITOT JA MYÖNNETYT AVIOEROT

	2007	2008	2009	2010	2011
Solmitut avioliitot (naiset)	1 080	1 018	1 039	1 065	963
Avioerot (naiset)	362	377	382	393	399

2.10 PERHEET PERHETYYPIN MUKAAN

Perhetyyppi	2001		2009		2010	
	Luku	%	Luku	%	Luku	%
Aviopari ilman lapsia	9 104	27,7	11 247	31,1	11 475	31,2
Avopari ilman lapsia	5 795	17,6	6 795	18,8	6 882	18,7
Aviopari ja lapsia	11 001	33,5	11 116	30,7	11 246	30,6
Avopari ja lapsia	2 390	7,3	2 624	7,3	2 654	7,2
Äiti ja lapsia	3 957	12,0	3 790	10,5	3 833	10,4
Isä ja lapsia	593	1,8	606	1,7	632	1,7
Kaikki perheet yhteensä	32 840	100,0	36 178	100,0	36 722	100,0
Perheväestöä	92 880		100 759		102 380	
osuus koko väestöstä, %	75,3		72,4		72,3	
Lapsiperheet, joissa						
alle 18-v. lapsia	14 391		15 236		15 457	
0-17 vuotiaita lapsia yhteensä	25 812		28 541		29 012	
Lapsia keskimäärin/perhe	1,8		1,9		1,9	

2.11 ELÄVÄNÄ SYNTYNEET, KUOLLEET JA SYNTYNEIDEN ENEMMYYS

Vuosi	Elävänä syntyneet		Kuolleet		Syntyneiden enemmitys	
	Luku	o/oo ¹⁾	Luku	o/oo ¹⁾	Luku	
1997	1 689	14,9	748	6,6	941	8,3
1998	1 635	14,2	812	7,0	823	7,1
1999	1 759	15,0	822	7,0	937	8,0
2000	1 721	14,3	784	6,5	937	7,8
2001	1 758	14,3	790	6,4	968	7,9
2002	1 785	14,3	898	7,2	887	7,1
2003	1 861	14,8	807	6,4	1 054	8,4
2004	1 846	14,5	805	6,3	1 041	8,2
2005	1 951	15,1	790	6,1	1 161	9,0
2006	1 959	15,1	829	6,4	1 130	8,7
2007	1 892	14,4	826	6,3	1 066	8,1
2008	1 982	14,8	859	6,4	1 123	8,4
2009	2 099	15,1	921	6,6	1 178	8,5
2010	2 146	15,1	898	6,3	1 248	8,8
2011	2 085	14,5	963	6,7	1 122	7,8

¹⁾ Tuhatta asukasta kohti, seuraavan vuoden 1.1. lasketusta väestöstä.

2.12 SYNTYNEET 1960 - 2011

Vuosi	Elävänä syntyneitä	Yl. syntyneisyysluku ¹⁾ o/oo	Poikia		Tyttöjä	
			Luku	%	Luku	%
1960	1 429	25,5
1970	1 658	18,9	864	52,1	794	47,9
1980	1 659	17,7	874	52,7	785	47,3
1990	1 626	16,1	830	51,0	796	49,0
2000	1 721	14,3	911	52,9	810	47,1
2001	1 758	14,4	860	48,9	898	51,1
2002	1 785	14,4	954	53,4	831	46,6
2003	1 861	14,9	954	51,3	907	48,7
2004	1 846	14,6	965	52,3	881	47,7
2005	1 951	15,2	985	50,5	966	49,5
2006	1 959	15,1	966	49,3	993	50,7
2007	1 892	14,4	970	51,3	922	48,7
2008	1 982	14,8	1 026	51,8	956	48,2
2009	2 099	15,1	1 052	50,1	1 047	49,9
2010	2 146	15,1	1 140	53,1	1 006	46,9
2011	2 085	14,5	1 063	51,0	1 022	49,0

¹⁾ Tuhatta keskväkiluvun asukasta kohti.

2.13 KUOLLEET IÄN JA SUKUPUOLEN¹⁾ MUKAAN

Ikä	2009			2010			2011		
	Yht.	M	N	Yht.	M	N	Yht.	M	N
0-4	6	3	3	6	3	3	4	3	1
5-14	0	0	0	1	1	0	3	1	2
15-19	5	3	2	4	3	1	6	3	3
20-29	22	13	9	24	19	5	20	18	2
30-39	19	13	6	22	15	7	25	18	7
40-49	42	28	14	29	20	9	28	21	7
50-59	81	47	34	78	59	19	97	71	26
60-69	115	78	37	107	64	43	125	77	48
70-79	194	121	73	191	103	88	191	120	71
80-	437	154	283	436	158	278	467	159	308
Yht.	921	460	461	898	445	453	966	491	475

1) M = Miehet, N = Naiset.

2.14 KUOLLEET KUOLEMANSYYN JA SUKUPUOLEN MUKAAN 2005 ja 2009; OULU

Kuolemansyy ¹⁾	2005		2009	
	Miehet	Naiset	Miehet	Naiset
01 Tartunta- ja loistaudit	6	5	5	5
02 Kasvaimet	105	87	101	116
03 Vertamuodostavien elinten ja veren sairaudet	1	0	0	0
04 Umpieritys- ja aineenvaihduntasairaudet	5	4	5	2
05 Mielenterveyden häiriöt	12	27	9	21
06-08 Hermoston ja aistimien taudit	29	39	39	72
09 Verenkierroelinten sairaudet	149	164	162	159
10 Hengityselinten sairaudet	17	7	23	15
11 Ruoansulatuselinten taudit	25	16	28	19
12 Ihon ja ihonalaiskudoksen taudit	0	0	0	0
13 Tuki- ja liikuntaelinten taudit	0	1	2	4
14 Virtsa- ja sukuelinten taudit	0	6	2	3
15 Raskaus, synnytys ja lapsivuoteus	0	0	0	0
16 Perinataalit syyt	0	1	1	0
17 Synnynnäiset epämuodostumat	1	1	3	5
18 Oireet ja heikosti määritellyt tapaukset	0	0	0	0
20 Tapaturmat ja väkivalta	81	32	77	38
21 Ei kuolintodistusta	0	0	0	1
Yhteensä	431	390	457	460

1) ICD-10:n pääryhmät

2.15 MUUTTOLIIKE

Vuosi	Maassamuutto			Maastamuutto			Muuttovoitto tai -tappio (-)	
	Kuntaan	Kunnasta	Netto	Kuntaan	Kunnasta	Netto	Luku	o/oo ¹⁾
1996	6 747	5 315	1 432	241	251	-10	1 422	12,7
1997	6 840	5 890	950	308	271	37	987	8,7
1998	7 717	6 637	1 080	299	342	-43	1 037	9,0
2001	9 215	7 757	1 458	534	435	99	1 557	12,6
2002	8 395	7 993	402	561	517	44	446	3,5
2003	8 210	8 108	102	563	422	141	243	1,9
2004	8 926	8 788	138	540	429	111	249	2,0
2005	9 359	8 913	446	573	440	133	579	4,5
2006	9 332	9 462	-130	587	377	210	80	0,6
2007	9 510	9 425	85	635	384	251	336	2,6
2008	9 446	8 826	620	672	431	241	861	6,3
2009	9 116	8 686	430	778	301	477	907	6,5
2010	9 768	8 782	986	657	333	324	1 310	9,2
2011	10 064	9 342	722	778	369	409	1 131	7,9

¹⁾ Tuhatta asukasta kohti, seuraavan vuoden 1.1. lasketusta väestöstä

2.16 MUUTTANEET IÄN JA SUKUPUOLEN MUKAAN 2011

Ikä	2011		
	Yhteensä	Miehiä	Naisia
Ouluun			
0-4	727	347	380
5-14	568	284	284
15-19	1 859	663	1 196
20-24	3 176	1 588	1 588
25-39	3 027	1 634	1 393
40-59	1 096	530	566
60-	389	163	226
Yhteensä	10 842	5 209	5 633
Oulusta			
0-4	967	517	450
5-14	540	285	255
15-19	852	276	576
20-24	2 421	1 101	1 320
25-39	3 748	1 975	1 773
40-59	910	498	412
60-	273	112	161
Yhteensä	9 711	4 764	4 947
Nettomuutto			
0-4	-240	-170	-70
5-14	28	-1	29
15-19	1 007	387	620
20-24	755	487	268
25-39	-721	-341	-380
40-59	186	32	154
60-	116	51	65
Yhteensä	1 131	445	686

2.17 OULUN YMPÄRISTÖKUNTIEN VÄESTÖNMUUTOKSET

	Syntyneiden enemmyys		Maassa- muutto (netto)	Maasta- muutto (netto)	Väestön lisäys (+) tai vähennys (-)	Väki- luvun korjaus	Väkiluku 31.12.
	Luku	o/oo ¹⁾					
2009							
Hailuoto	-1	-1,0	-9	0	-10	1	1 019
Haukipudas	183	9,8	86	18	287	-4	18 654
Kempele	195	12,5	144	5	344	-12	15 652
Kiiminki	180	13,9	5	16	201	-1	12 966
Liminka	178	20,1	108	-1	285	0	8 861
Lumijoki	29	14,5	18	4	51	2	1 994
Muhos	68	7,7	22	13	103	2	8 856
Oulunsalo	164	17,1	-79	4	89	-4	9 596
Tyrnävä	104	16,5	56	7	167	5	6 320
2010							
Hailuoto	-6	-6,0	-9	-1	-16	1	1 004
Haukipudas	231	12,2	-17	3	217	1	18 872
Kempele	255	16,1	-63	21	213	-1	15 864
Kiiminki	178	13,6	-73	18	123	-1	13 088
Liminka	170	18,8	3	1	174	2	9 037
Lumijoki	21	10,5	-23	3	1	-1	1 994
Muhos	38	4,3	-35	6	9	-8	8 857
Oulunsalo	128	13,3	-113	-12	3	0	9 599
Tyrnävä	119	18,5	-23	0	96	0	6 416
2011							
Hailuoto	-6	-6,0	8	-1	1	-1	1 004
Haukipudas	186	9,8	-53	-7	126	-4	18 994
Kempele	187	11,6	117	9	313	5	16 182
Kiiminki	170	12,8	-4	2	168	-4	13 252
Liminka	141	15,4	0	-11	130	-3	9 164
Lumijoki	20	9,8	22	2	44	-1	2 037
Muhos	79	8,9	-33	4	50	2	8 909
Oulunsalo	154	15,8	26	3	183	-11	9 771
Tyrnävä	89	13,8	-36	0	53	-7	6 462

¹⁾ Tuhatta asukasta kohti, maassa asuvasta väestöstä.

3 ASUMINEN JA RAKENTAMINEN

Asumista ja rakentamista kuvaavat taulukot perustuvat pääasiassa rakennusvalvonnasta, kuntatietojärjestelmästä ja väestölaskennasta (Tilastokeskus) saataviin tietoihin.

Asuinhuoneistolla tarkoitetaan yksityisruokakunnan asumiseen käyttämää huonetta tai huoneryhmää, joka on rakennusteknisesti muista huoneistoista erotettu ja johon on oma sisäänkäynti ulkoa, porraskäytävästä tai siihen verrattavasta tilasta.

Asuntojen hintatilasto kuvaa kiinteistönvälittäjien ilmoittamien vanhojen osake-asuntojen kauppojen velattomia keskihintoja.

Vuokria koskevat tiedot perustuvat Tilastokeskuksen suorittamaan vuokratiedusteluun. Tiedot koskevat päävuokrasuhteisia asuinhuoneistoja, lukuun ottamatta työsuhdeasuntoja ja niitä huoneistoja, joiden vuokra on sukulaisuuden tai tuttavuuden vuoksi normaalia alempi. Neliömetrivuokrat ovat painottamattomia aritmeettisiä keskiarvoja.

3.1 TONTTIEN LUOVUTUS

	2007	2008	2009	2010	2011
Vuokratut asuntotontit					
Lukumäärä	201	213	235	220	194
lisäys edelliseen vuoteen	-9	12	22	-15	-26
Pinta-ala, ha	26,90	29,04	31,64	35,93	26,35
lisäys edelliseen vuoteen	-5,89	2,14	2,60	4,29	-9,58
Myytyjä, lkm	75	50	59	65	55
Pinta-ala, ha	6,93	6,79	5,44
Vuokratut liiketontit					
Lukumäärä	5	4	4	8	2
lisäys edelliseen vuoteen	5	-1	0	4	-6
Pinta-ala, ha	7,56	2,70	3,59	3,66	0,28
lisäys edelliseen vuoteen	7,56	-4,86	0,89	0,07	-3,38
Myytyjä, lkm	4	1	3	1	1
Pinta-ala, ha	3,37	3,5	0,18
Vuokratut teollisuus- ja varastotontit					
Lukumäärä	20	10	6	6	7
lisäys edelliseen vuoteen	9	-10	-4	0	1
Pinta-ala, ha	8,14	6,35	5,35	6,26	1,88
lisäys edelliseen vuoteen	4,61	-1,79	-1,00	0,91	-4,38
Myytyjä, lkm	0	3	0	0	2
Pinta-ala, ha	0	0	1,49
Muut vuokratut tontit					
Lukumäärä	5	12	27	14	9
lisäys edelliseen vuoteen	3	7	15	-13	-5
Pinta-ala, ha	4,00	7,89	303,00	9,96	1,78
lisäys edelliseen vuoteen	3,28	3,89	295,11	-293,04	-8,18
Myytyjä, lkm	0	0	13	4	7
Pinta-ala, ha	16,19	2,32	1,12
Vuokratut tontit yhteensä					
Lukumäärä	231	239	272	248	212
lisäys edelliseen vuoteen	8	8	33	-24	-36
Pinta-ala, ha	46,60	45,98	343,58	55,81	30,29
lisäys edelliseen vuoteen	9,56	-0,62	297,6	-288	-26
Myytyjä tontteja	79	54	75	70	65
Pinta-ala, ha	26,49	12,61	8,23

3.2 ASEMAKAAVOITETUN PINTA-ALAN JA RAKENNUSOIKEUDEN JAKAUTUMINEN 31.12.2011

Käyttötarkoitus	Ha	Rakennus- oikeus, kem ²	Käytetty, kem ²
Omakotialueet	1 639	5 686 619	5 175 000
Muut asuinalueet	1 260	5 849 647	5 227 310
Palvelualueet	873	4 308 528	2 408 989
Teollisuusalueet	1 360	7 317 192	1 743 791
Loma- ja matkailualueet	51	43 025	24 911
Katu ja liikennealueet	1 668	241 526	103 968
Virkistysalueet	3 165	4 296	3 391
Suojelualueet	3	23 922	15 426
Erityisalueet	42	27 983	24 429
Maa- ja metsätalousalueet	265	0	0
Vesialueet	808	0	0
Muut alueet ja epäselvät	528	512 980	271 947
Asemakaavoitettu alue yht.	11 662	24 015 718	14 999 162

3.3 VALMISTUNEET ASUINHUONEISTOT TALOTYPEITTÄIN

	2007	2008	2009	2010	2011
Omakotitalot					
huoneistoja	401	332	293	336	404
pinta-ala, m ²	57 586	45 295	42 612	48 372	56 645
keskipinta-ala, m ²	144	136	145	144	140
Rivitalot					
huoneistoja	195	68	143	135	192
pinta-ala, m ²	16 431	6 700	12 267	10 494	14 668
keskipinta-ala, m ²	84	99	86	78	76
Kerrostalot					
huoneistoja	981	987	628	1 260	1 260
pinta-ala, m ²	59 882	54 433	31 865	63 153	66 635
keskipinta-ala, m ²	61	55	51	50	53
Muut rakennukset					
huoneistoja	3	3	4	5	3
pinta-ala, m ²	148	205	204	711	122
Yhteensä					
huoneistoja	1 580	1 390	1 068	1 736	1 859
pinta-ala, m²	134 047	106 633	86 948	122 730	138 070
huoneistojen keski- pinta-ala, m ²	85	77	81	71	74

3.4 VALMISTUNEET ASUINHUONEISTOT HUONEISTOTYYPEITTÄIN

Huoneistotyyppi	2007	2008	2009	2010	2011
1 h - 2 h+kk	398	444	384	807	758
2 h+k - 4 h+kk	649	549	302	532	574
4 h+k -	533	395	382	397	527
Yhteensä	1580	1388	1068	1736	1859

3.5 VALMISTUNEET RAKENNUKSET (m³)

Rakennukset	2007	2008	2009	2010	2011
Asuinrakennukset	566 323	474 101	388 467	567 629	593 048
Teollisuusrakennukset	25 640	25 764	115 961	16 890	28 471
Liikerakennukset	149 450	425 834	380 768	44 198	72 087
Julkiset rakennukset	188 524	126 060	49 634	206 493	54 606
Muut rakennukset	171 961	72 709	77 165	140 537	149 687
Kaikki rakennukset	1 101 898	1 124 468	1 011 995	975 747	897 899

3.6 MYÖNNETYT RAKENNUSLUVAT

	2007	2008	2009	2010	2011
Omakotitalot	328	307	305	349	343
huoneistoja	380	336	342	375	366
pinta-ala, m ²	65 184	48 394	48 782	59 293	51 311
Rivitalot	16	39	28	43	47
huoneistoja	55	182	94	208	153
pinta-ala, m ²	7 509	15 457	7 077	15 814	12 770
Kerrostalot	45	33	43	40	37
huoneistoja	1 182	915	1 140	1 103	846
pinta-ala, m ²	87 485	51 669	57 009	59 293	44 729
Yhteensä	389	379	376	432	427
huoneistoja	1 617	1 433	1 576	1 686	1 365
pinta-ala, m ²	160 178	115 520	112 868	134 400	108 810
Muut rakennukset					
rakennuksia	519	515	495	532	518
pinta-ala, kem ²	121 284	128 881	58 448	60 828	87 069

3.7 PURETUT RAKENNUKSET

	2007	2008	2009	2010	2011
Puretut rakennukset	76	71	50	78	119

3.8 ASUNTOKANTA TALOTYYPIN MUKAAN SUURALUEITTAIN 1.1.2012

Suuralue Talotyyppi	Huoneis- toja	Huoneis- toala	Kerros- ala	Suuralue Talotyyppi	Huoneis- toja	Huoneis- toala	Kerros- ala
KESKUSTA	15 397	822 216	1 492 427	KOSKELA	6 486	405 348	587 689
Omakotitalot	127	9 094	15 093	Omakotitalot	896	91 131	123 469
Ketju- ja rivitalot	132	10 907	10 122	Ketju- ja rivitalot	655	54 280	60 718
Kerrostalot	14245	767 302	1 114 808	Kerrostalot	4539	245 220	322 647
Muut talot	893	34 914	352 405	Muut talot	396	14 718	80 856
HÖYHTYÄ	5 351	336 576	508 588	PATENIEMI	5 836	511 143	665 121
Omakotitalot	1103	105 280	141 642	Omakotitalot	2867	317 854	413 065
Ketju- ja rivitalot	638	48 822	56 674	Ketju- ja rivitalot	1463	109 800	131 964
Kerrostalot	3224	167 671	215 696	Kerrostalot	1466	80 923	101 724
Muut talot	386	14 803	94 576	Muut talot	40	2 567	18 368
OULUNSUU	4 943	348 292	457 374	KAJONHARJU	7 409	570 429	741 780
Omakotitalot	1068	122 903	163 491	Omakotitalot	1992	254 202	314 409
Ketju- ja rivitalot	802	67 746	78 680	Ketju- ja rivitalot	1587	121 184	146 506
Kerrostalot	2850	148 934	186 604	Kerrostalot	3535	183 306	242 722
Muut talot	223	8 709	28 599	Muut talot	295	11 738	38 144
KAUKOVAINIO	4 214	248 395	348 544	MYLLYOJA	5 201	416 891	546 189
Omakotitalot	84	9 587	14 583	Omakotitalot	1722	200 465	259 674
Ketju- ja rivitalot	257	23 698	32 141	Ketju- ja rivitalot	1333	102 005	121 828
Kerrostalot	3778	210 414	259 914	Kerrostalot	2079	110 306	142 120
Muut talot	95	4 697	41 907	Muut talot	67	4 115	22 567
NUOTTASAARI	595	33 757	128 443	SANGINSUU	317	32 418	42 775
Omakotitalot	38	2 751	4 199	Omakotitalot	270	28 819	36 959
Ketju- ja rivitalot	11	764	948	Ketju- ja rivitalot	4	271	320
Kerrostalot	513	28 432	36 310	Kerrostalot	3	93	100
Muut talot	33	1 810	86 987	Muut talot	40	3 235	5 396
KAAKKURI	5 285	481 542	599 449	KORVENSUORA	2 731	245 929	321 824
Omakotitalot	2099	283 684	347 855	Omakotitalot	1388	161 003	202 452
Ketju- ja rivitalot	1193	89 893	106 516	Ketju- ja rivitalot	849	56 975	70 646
Kerrostalot	1974	107 006	133 984	Kerrostalot	458	25 549	29 487
Muut talot	19	960	11 094	Muut talot	36	2 403	19 240
MAIKKULA	4 074	366 000	465 864	YLIKIIMINKI	1 612	151 452	189 929
Omakotitalot	1817	224 899	281 257	Omakotitalot	1302	131 999	155 093
Ketju- ja rivitalot	1005	70 957	82 748	Ketju- ja rivitalot	191	12 615	13 444
Kerrostalot	1196	66 367	84 905	Kerrostalot	17	929	1 102
Muut talot	56	3 777	16 955	Muut talot	102	5 909	20 291
TUIRA	6 386	351 412	481 534	HIUKKAVAARA	604	56 947	70 566
Omakotitalot	192	20 908	29 636	Omakotitalot	282	36 314	45 637
Ketju- ja rivitalot	131	12 186	13 755	Ketju- ja rivitalot	107	8 292	9 483
Kerrostalot	5921	313 584	406 871	Kerrostalot	211	12 005	14 656
Muut talot	142	4 734	31 273	Muut talot	4	336	790
PUOLIVALINKANGAS	4 276	297 190	410 752				
Omakotitalot	889	91 046	127 545	Koko kaupunki	80 717	5 675 937	8 058 847
Ketju- ja rivitalot	622	50 141	59 837	Omakotitalot	18 136	2 091 938	2 676 058
Kerrostalot	2718	153 707	204 913	Ketju- ja rivitalot	10 980	840 533	996 328
Muut talot	47	2 296	18 457	Kerrostalot	48 727	2 621 746	3 498 561
				Muut talot	2 874	121 720	887 901

3.9 ASUNTOKUNNAT ASUINRAKENNUKSEN TALOTYYPIN JA HENKILÖLUVUN MUKAAN 31.12.2010

Talotyyppi	Asunto- kuntia	Asuntokunnan henkilöluku						
		1	2	3	4	5	6	7-
Erilliset pientalot	16 896	2 369	5 995	2 944	3 352	1 457	421	358
Rivi- ja ketjutalot	10 308	3 335	3 738	1 594	1 230	320	63	28
Asuinkerrostalot	42 121	25 313	12 382	2 782	1 150	343	92	59
Muu tai tuntematon	1 124	626	350	81	37	14	3	13
Kaikki	70 449	31 643	22 465	7 401	5 769	2 134	579	458

3.10 ASUNNOT HALLINTAPERUSTEEN JA TALOTYYPIN MUKAAN 31.12.2010

	Kaikki	Erilliset pientalot	Rivi- ja ketju- talot	Asuinkerros- talot	Muu tai tuntematon
Omistaa talon	14 000	13 895	27	27	51
Omistaa asunnon osakkee	24 039	1 846	7 596	14 543	54
Aravavuokra-asunto	11 322	61	1 062	9 522	677
Korkotukivuokra-asunto	3 651	33	369	3 247	2
Muu vuokra-asunto	16 260	561	981	14 294	424
Asumisoikeusasunto	1 616	6	235	1 375	0
Muu tai tuntematon	6 784	1 435	567	4 714	68
Kaikki hallintaperusteet	77 672	17 837	10 837	47 722	1 276

3.11 ASUNTOKUNNAT HUONEISTOTYYPIN MUKAAN 31.12.2010

Huoneistotyyppi	Asuntokuntia
1 huone	10 011
2 huonetta	24 552
3 huonetta	16 310
4 huonetta	10 204
5 huonetta	6 378
6 huonetta	2 001
7+ huonetta	841
Muu tai tuntematon huoneistotyyppi	152
Kaikki huoneistotyypit	70 449

3.12 ASUNTOJEN HINNAT (€/m²) TALOTYYPEITTÄIN, OULU

Talotyyppi	2007	2008	2009	2010	2011
Kerrostalot (vanhat)	1 594	1 534	1 559	1 678	1 709
Rivitalot	1 624	1 578	1 558	1 648	1 661
Kaikki asunnot	1 620	1 549	1 559	1 668	1 693

3.13 VUOKRAHUONEISTOJEN KESKIMÄÄRÄINEN NELIÖMETRIVUOKRA

	2007	2008	2009	2010	2011
Vuokra, €/m²	9,38	9,15	9,57	9,49	9,65

3.14 KAUPUNGIN KIINTEISTÖYHTIÖIDEN JA VANHUSTEN PALVELUSÄÄTIÖN ASUNTO-TUOTANTO

	2006	2007	2008	2009	2010	2011
Huoneistoja	16	79	-	130	83	-
Huoneita ¹⁾	20	167	-	205	198	-

¹⁾ ilman keittiötä

3.15 OULUN YMPÄRISTÖKUNTIEN ASUNTOTUOTANTO

	2006	2007	2008	2009	2010
Valmistuneet asuinhuoneistot:					
Hailuoto	17	10	12	6	9
Haukipudas	290	176	122	110	91
Kempele	234	158	73	166	97
Kiiminki	113	99	42	24	97
Liminka	169	112	68	73	56
Lumijoki	30	19	18	12	10
Muhos	119	78	63	41	24
Oulunsalo	63	114	45	38	47
Tyrnävä	86	71	44	45	42

4 ELINKEINOT JA TYÖMARKKINAT

Työpaikalla tarkoitetaan pääasiallista työpaikkaa laskentaviikolla. Kaikki tilastoidut työlliset on pyritty sijoittamaan johonkin toimipaikkaan työn liikkuvuudesta riippumatta. Kunnassa sijaitsevien **työpaikkojen määrä** on yhtä kuin kaikkien kunnassa työssäkäyvien summa, jota sanotaan työlliseksi päiväväestöksi.

Työlliseen työvoimaan luetaan kaikki 18-74 -vuotiaat henkilöt, jotka vuoden viimeisellä viikolla olivat ansiotyössä eivätkä olleet työttömänä työnhakijana työvoimatoimistossa tai suorittamassa varusmies- tai siviilipalvelua. Tieto työllisyydestä perustuu työeläke- ja vero- viranomaisten tietoihin.

Työvoima muodostuu työllisten ja työttömien summasta. **Työttömäksi** luokitellaan henkilö, joka oli koko tutkimusviikon työtä vailla ja siihen käytettävissä sekä etsi sitä tai odotti sovitun työn alkamista tai oli työpaikastaan pakkolomalla.

Toimiala eli **elinkeino** määräytyy henkilön työpaikan toimialan mukaan. Kaikki samassa toimipaikassa työskentelevät saavat saman elinkeinon ammatista riippumatta. Työpaikan toimiala määritetään kullekin toimipaikalle Tilastokeskuksen toimialaluokituksen mukaan. Itsenäiselle ammatinharjoittajalle toimiala määräytyy toiminnan laadun mukaan.

4.1 TYÖPAIKAT ELINKEINON MUKAAN SUURALUEITTAIN JA KAUPUNGINOSITTAIN 31.12.2009

Suuralue ja kaupunginosa	Yht.	Maa- talous	Kaivost. sähkö- ja vesih.	Teolli- suus	Raken- taminen	Kauppa, majoit. ja kulj.	Inform. ja viest.	Rah. ja kiint.- toim.	Tieteel. ja tekn. toim.	Julkisen hall. ja muut palv.	Tunte- maton
KESKUSTA	18 302	114	224	130	913	3 594	1 118	1 088	2 559	8 562	0
1 Pokkinen	6 088	10	0	42	360	1938	204	687	909	1938	0
2 Vaara	3 303	8	10	32	89	681	186	162	374	1761	0
3 Vanhatulli	4 315	0	23	41	197	388	596	158	639	2273	0
4 Hollihaka	274	0	1	6	11	56	2	4	39	155	0
5 Leverí	590	8	0	2	30	63	0	16	191	280	0
6 Myllytulli	1 676	0	175	2	7	50	73	59	169	1141	0
11 Intiö	1 152	88	15	4	156	84	52	2	215	536	0
12 Raksila	904	0	0	1	63	334	5	0	23	478	0
HÖYHTYÄ	2 964	5	1	209	134	690	370	86	370	1 099	0
13 Karjasilta	2 274	3	1	208	122	606	368	83	226	657	0
14 Nokela	33	2	0	0	9	12	0	0	3	7	0
15 Höyhtyä	548	0	0	1	3	66	2	3	139	334	0
16 Lintula	76	0	0	0	0	2	0	0	1	73	0
17 Mäntylä	33	0	0	0	0	4	0	0	1	28	0
OULUNSUU	10 563	1	43	1 283	79	257	610	31	458	7 801	0
18 Peltola	1 293	0	0	1139	5	25	1	0	3	120	0
19 Kontinkangas	8 771	0	0	96	21	137	604	9	402	7502	0
22 Oulunsuu	376	1	0	46	49	81	3	21	16	159	0
23 Värttö	123	0	43	2	4	14	2	1	37	20	0
KAUKOVAINIO	2 068	28	6	11	78	217	34	20	223	1 451	0
20 Kaukovainio	1 253	2	2	0	15	146	0	10	43	1035	0
21 Hiironen	815	26	4	11	63	71	34	10	180	416	0
NUOTTASAARI	6 586	47	1	1 586	969	2 919	174	78	627	185	0
7 Nuottasaari	1 545	0	1	1165	2	238	1	2	11	125	0
9 Limingantulli	3 843	46	0	342	918	1725	165	76	549	22	0
10 Äimärautio	1 198	1	0	79	49	956	8	0	67	38	0
KAAKKURI	1 595	18	1	144	202	731	15	23	84	377	0
27 Kaakkuri	922	1	1	61	40	459	7	21	49	283	0
28 Metsokangas	93	7	0	1	19	15	0	0	1	50	0
30 Kiviniemi	477	3	0	12	139	241	7	2	29	44	0
31 Perävainio	103	7	0	70	4	16	1	0	5	0	0
MAIKKULA	1 452	21	6	420	135	333	2	12	214	309	0
24 Maikkula	734	5	0	337	66	153	0	3	20	150	0
25 Knuutila	84	0	0	0	9	22	1	6	4	42	0
26 Iinatti	459	0	4	56	45	133	0	0	170	51	0
32 Madekoski	53	5	0	0	3	11	1	1	7	25	0
33 Heikkilänkangas	75	4	0	14	8	5	0	2	13	29	0
34 Juurusoja	15	4	0	2	3	4	0	0	0	2	0
35 Pikkarala	32	3	2	11	1	5	0	0	0	10	0
36 Hangaskangas	0	0	0	0	0	0	0	0	0	0	0
TUIRA	2 442	2	0	13	101	366	44	68	225	1 623	0
50 Pikisaari	65	0	0	0	0	10	0	0	5	50	0
51 Koskikeskus	29	0	0	0	1	2	2	0	4	20	0
52 Tuira	1 947	1	0	13	95	233	39	59	198	1309	0
54 Vihreäsaari	18	0	0	0	0	16	0	0	0	2	0
55 Hietasaari	301	0	0	0	5	104	0	8	4	180	0
56 Toppilansaari	82	1	0	0	0	1	3	1	14	62	0

Suuralue ja kaupunginosa	Yht.	Maa- talous	Kaivost. sähkö- ja vesih.	Teolli- suus	Raken- taminen	Kauppa, majoit. ja kulj.	Inform. ja viest.	Rah. ja kiint- toim.	Tieteel. ja tekn. toim.	Julkinen hall. ja muut palv.	Tunte- maton
PUOLIVÄLINKANGAS	2 811	9	29	534	621	1 217	12	4	195	189	1
60 Väivainio	1 188	9	0	141	439	477	2	0	72	48	0
61 Puolivälinkangas	181	0	0	0	14	53	0	0	4	109	1
62 Isko	80	0	0	0	0	73	0	0	3	4	0
63 Pyykösjärvi	65	0	0	3	8	25	1	2	11	15	0
64 Takalaanila	1 297	0	29	390	160	589	9	2	105	13	0
KOSKELA	2 433	3	158	468	274	598	49	111	424	348	0
57 Toppila	1 184	1	148	154	195	349	6	8	280	43	0
58 Alppila	361	0	3	94	58	86	13	3	96	8	0
59 Koskela	755	1	0	193	20	137	28	100	45	231	0
74 Taskila	133	1	7	27	1	26	2	0	3	66	0
PATENIEMI	1 173	5	0	121	158	291	8	14	86	490	0
75 Rajakylä	483	1	0	82	57	96	3	7	25	212	0
76 Pateniemi	383	2	0	33	38	105	4	7	17	177	0
77 Herukka	307	2	0	6	63	90	1	0	44	101	0
KAIJONHARJU	7 994	1	40	1 776	127	647	975	135	1 512	2 779	2
78 Linnanmaa	7 176	0	19	1766	54	405	957	133	1431	2410	1
79 Ritaharju	125	0	0	0	43	44	1	1	0	35	1
80 Kaijonharju	345	1	1	1	3	86	14	0	66	173	0
81 Kuivasjärvi	328	0	20	9	27	92	3	1	15	161	0
82 Liikanen	20	0	0	0	0	20	0	0	0	0	0
MYLLYOJA	1 199	7	27	59	71	353	19	14	193	456	0
65 Laanila	69	2	0	2	7	17	0	3	34	4	0
66 Kynsilehto	379	0	14	51	32	103	1	2	124	52	0
67 Hintta	190	2	12	1	6	26	8	1	7	127	0
68 Parkkisenkangas	27	0	0	0	0	2	0	0	0	25	0
69 Myllyoja	325	2	0	0	12	112	0	7	18	174	0
70 Kirkkokangas	46	1	0	0	2	11	9	0	2	21	0
72 Haapalehto	163	0	1	5	12	82	1	1	8	53	0
SANGINSUU	227	27	3	93	15	6	0	1	23	59	0
92 Sanginsuu	179	6	0	86	3	5	0	0	20	59	0
96 Ulkosanki	17	15	0	0	0	1	0	0	1	0	0
97 Sanginjoki	0	0	0	0	0	0	0	0	0	0	0
98 Lapinkangas	31	6	3	7	12	0	0	1	2	0	0
KORVENSUORA	5 844	14	92	3 268	833	726	9	15	578	309	0
83 Rusko	1 724	0	89	276	644	470	1	3	226	15	0
84 Ruskonselkä	3 691	0	1	2962	173	137	6	2	321	89	0
85 Heikinharju	123	0	2	17	0	19	0	0	0	85	0
86 Korvensuora	161	0	0	4	8	69	0	9	16	55	0
87 Korvenkylä	9	0	0	8	0	0	0	1	0	0	0
88 Saviharju	5	2	0	1	0	2	0	0	0	0	0
90 Talvikangas	131	12	0	0	8	29	2	0	15	65	0
YLIKIIMINKI	556	69	8	117	38	191	1	4	13	115	0
40 Ylikiminki	295	19	5	34	14	114	0	4	6	99	0
41 Vesala	187	9	0	83	19	58	0	0	4	14	0
42 Vepsä	22	13	0	0	4	3	0	0	1	1	0
43 Vuotto	7	5	0	0	0	1	0	0	1	0	0
44 Nuoritta	24	13	2	0	1	8	0	0	0	0	0
45 Jolos	21	10	1	0	0	7	1	0	1	1	0
HIUKKAVAARA	83	0	0	1	21	10	1	2	2	46	0
46 Puolukkakangas	0	0	0	0	0	0	0	0	0	0	0
47 Kivikkokangas	0	0	0	0	0	0	0	0	0	0	0
48 Vanha Hiukkavaara	10	0	0	0	4	1	0	1	2	2	0
49 Haukkavaara	0	0	0	0	0	0	0	0	0	0	0
71 Hiukkavaara	0	0	0	0	0	0	0	0	0	0	0
89 Saarela	73	0	0	1	17	9	1	1	0	44	0
91 Niiles	0	0	0	0	0	0	0	0	0	0	0
999 Ei tietoa	4 622	104	31	114	158	451	73	69	2180	786	656
KOKO KAUPUNKI	72 914	475	670	10 347	4 927	13 597	3 514	1 775	9 966	26 984	659

4.2 TYÖVOIMA ELINKEINON MUKAAN SUURALUEITTAIN JA KAUPUNGINOSITTAIN 31.12.2009

Suuralue ja kaupunginosa	Yht.	Työl- liset	Maa- talous	Kaivost. vesih.	Teoilli- suus	Raken- taminen	Kauppa, majoit. ja kulj.	Inform. viest.	Rah. ja toim.	Tieteel. ja tekn. toim.	Julkisen hall. ja muut palv.	Tunte- maton	Työt- tömät
KESKUSTA	10 139	8 722	44	60	822	301	2 021	461	255	1 405	3 253	100	1 417
1 Pokkinen	1 317	1 147	5	4	102	40	281	68	39	202	389	17	170
2 Vaara	1 216	1 034	10	6	88	26	260	55	21	189	365	14	182
3 Vanhatulli	1 923	1 672	4	12	170	60	404	87	54	270	596	15	251
4 Hollihaka	1 306	1 079	5	7	107	43	282	47	26	185	364	13	227
5 Leveri	1 285	1 080	8	9	113	42	281	50	34	175	356	12	205
6 Myllytulli	1 044	885	4	8	83	26	189	50	35	113	368	9	159
11 Intiö	1 343	1 199	3	8	110	41	215	70	35	154	551	12	144
12 Raksila	705	626	5	6	49	23	109	34	11	117	264	8	79
HÖYHTYÄ	4 235	3 707	21	25	364	161	681	174	89	533	1 623	36	528
13 Karjasilta	1 303	1 159	5	9	106	50	168	54	37	183	531	16	144
14 Nokela	494	429	1	1	41	19	85	23	9	64	182	4	65
15 Höyhtyä	928	802	5	6	73	40	162	40	8	125	337	6	126
16 Lintula	414	359	2	1	24	18	60	18	10	46	176	4	55
17 Mäntylä	1 096	958	8	8	120	34	206	39	25	115	397	6	138
OULUNSUU	4 040	3 715	14	27	336	152	589	160	111	431	1 864	31	325
18 Peltola	846	758	3	6	60	30	117	45	15	122	354	6	88
19 Kontinkangas	377	339	0	0	11	6	37	5	3	44	230	3	38
22 Oulunsuu	2 281	2 119	10	14	217	99	347	84	78	204	1 047	19	162
23 Värttö	536	499	1	7	48	17	88	26	15	61	233	3	37
KAUKOVAINIO	2 969	2 362	21	18	220	114	499	83	43	330	1 007	27	607
20 Kaukovainio	2 047	1 604	13	13	119	79	333	53	32	230	712	20	443
21 Hiironen	922	758	8	5	101	35	166	30	11	100	295	7	164
NUOTTASAARI	332	298	0	4	39	10	79	15	6	43	98	4	34
7 Nuottasaari	195	171	0	3	26	7	43	7	3	24	56	2	24
9 Limingantulli	137	127	0	1	13	3	36	8	3	19	42	2	10
10 Äimärautio	0	0	0	0	0	0	0	0	0	0	0	0	0
KAARKURI	5 705	5 024	29	38	788	364	994	219	143	599	1 796	54	681
27 Kaakkuri	3 441	2 929	13	20	449	202	585	124	82	367	1 047	40	512
28 Metsokangas	1 052	977	7	7	165	75	179	53	20	122	343	6	75
30 Kiviniemi	936	864	5	8	125	68	176	37	31	91	315	8	72
31 Perävainio	276	254	4	3	49	19	54	5	10	19	91	0	22
MAIKKULA	4 869	4 325	37	44	596	261	749	145	93	503	1 857	40	544
24 Maikkula	2 034	1 746	14	14	218	107	317	61	32	195	770	18	288
25 Knuutila	737	669	0	7	79	34	87	21	13	89	335	4	68
26 linatti	852	781	2	9	123	41	136	28	16	91	328	7	71
32 Madekoski	176	160	6	4	24	15	35	2	2	24	48	0	16
33 Heikkilänkangas	772	711	6	7	115	44	122	26	24	75	285	7	61
34 Juurusoja	89	80	5	0	9	8	20	3	1	6	26	2	9
35 Pikkarala	202	173	4	3	27	12	30	4	5	21	65	2	29
36 Hangaskangas	7	5	0	0	1	0	2	0	0	2	0	0	2
TUIRA	4 070	3 288	18	28	315	115	659	148	95	581	1 280	49	782
50 Pikisaari	87	81	0	0	11	3	15	3	2	10	34	3	6
51 Koskikeskus	315	271	0	2	17	5	53	20	6	54	110	4	44
52 Tuira	2 804	2 158	10	17	199	84	456	87	56	380	839	30	646
54 Vihreäsaari	0	0	0	0	0	0	0	0	0	0	0	0	0
55 Hietasaari	21	18	1	0	0	1	1	1	2	5	7	0	3
56 Toppilansaari	843	760	7	9	88	22	134	37	29	132	290	12	83
PUOLIVÄLINKANGAS	3 270	2 727	15	34	339	128	520	124	51	365	1 122	29	543
60 Väilvainio	1 112	930	8	7	117	57	173	45	13	122	378	10	182
61 Puolivälinkangas	1 226	952	4	15	104	37	211	45	13	131	380	12	274
62 Isko	115	108	0	2	14	3	21	5	1	16	45	1	7
63 Pyykösjärvi	808	733	3	10	104	30	114	28	24	96	318	6	75
64 Takalaanila	9	4	0	0	0	1	1	1	0	0	1	0	5

Suuralue ja kaupunginosa	Yht.	Työ- liset	Maa- talous	Kaivost. sähkö- vesih.	Teoll- ja suus	Raken- taminen	Kauppa, majoit. ja kulj.	Inform. ja viest.	Rah. ja kiint.- toim.	Tieteel. ja tekn. toim.	Julkinen hall. ja muut palv.	Tunte- maton	Työt- ömät
KOSKELA	4 813	3 864	21	45	466	233	775	186	75	598	1 416	49	949
57 Toppila	1 687	1 198	10	10	145	75	267	56	22	204	393	16	489
58 Alppila	717	588	3	7	60	37	130	38	7	107	189	10	129
59 Koskela	1 666	1 403	5	20	136	89	271	58	33	194	578	19	263
74 Taskila	743	675	3	8	125	32	107	34	13	93	256	4	68
PATENIEMI	6 244	5 299	22	74	871	333	1 006	224	109	645	1 949	66	945
75 Rajakylä	2 024	1 590	9	26	235	88	314	90	28	214	560	26	434
76 Pateniemi	2 219	1 953	6	25	333	121	335	67	47	231	766	22	266
77 Herukka	2 001	1 756	7	23	303	124	357	67	34	200	623	18	245
KAIJONHARJU	7 180	6 391	35	75	1 108	249	1 010	386	123	926	2 419	60	789
78 Linnanmaa	1 315	1 168	11	6	146	19	175	81	21	216	478	15	147
79 Ritaharju	1 331	1 258	2	15	319	54	159	86	32	151	435	5	73
80 Kaijonharju	1 860	1 517	15	16	202	53	281	106	25	257	540	22	343
81 Kuivasjärvi	2 642	2 418	7	37	435	122	387	112	45	300	955	18	224
82 Liikanen	32	30	0	1	6	1	8	1	0	2	11	0	2
MYLLYOJA	5 023	4 425	17	54	574	213	736	189	103	543	1 946	50	598
65 Laanila	816	668	1	6	78	28	123	32	16	79	296	9	148
66 Kynsilehto	831	761	1	8	127	45	123	35	16	64	331	11	70
67 Hintta	517	479	3	6	72	23	65	28	14	62	201	5	38
68 Parkkisenkangas	134	113	0	2	14	5	18	3	1	7	59	4	21
69 Myllyoja	1 189	1 024	10	15	113	39	155	42	26	153	460	11	165
70 Kirkkokangas	355	328	1	1	32	17	51	19	4	46	155	2	27
72 Haapalehto	1 181	1 052	1	16	138	56	201	30	26	132	444	8	129
SANGINSUU	343	304	28	2	51	24	39	6	7	37	102	8	39
92 Sanginsuu	143	129	8	1	21	6	20	4	4	18	45	2	14
96 Ulkosanki	49	42	8	0	6	3	2	0	0	6	14	3	7
97 Sanginjoki	17	13	0	0	1	3	2	0	0	2	4	1	4
98 Lapinkangas	134	120	12	1	23	12	15	2	3	11	39	2	14
KORVENSUORA	3 542	3 181	16	36	660	182	559	117	75	365	1 144	27	361
83 Rusko	67	57	1	1	8	8	10	2	2	7	18	0	10
84 Ruskonselkä	9	9	0	1	2	1	2	0	1	1	1	0	0
85 Heikinharju	95	76	0	3	13	4	12	0	4	10	29	1	19
86 Korvensuora	1 170	1 057	4	12	187	63	198	33	27	129	394	10	113
87 Korvenkylä	49	46	3	0	10	2	6	1	1	7	16	0	3
88 Saviharju	45	40	2	0	6	1	8	2	1	9	11	0	5
90 Talvikangas	2 107	1 896	6	19	434	103	323	79	39	202	675	16	211
YLIKIIMINKI	1 518	1 220	110	26	150	145	276	12	16	119	347	19	298
40 Ylikiminki	592	458	36	9	49	48	114	6	6	46	137	7	134
41 Vesala	406	351	16	2	58	48	72	2	6	36	108	3	55
42 Vepsä	131	96	18	2	4	16	20	0	0	10	25	1	35
43 Vuotto	53	37	8	1	6	5	7	1	0	2	7	0	16
44 Nuoritta	127	98	16	5	10	10	21	0	0	6	25	5	29
44 Jolos	209	180	16	7	23	18	42	3	4	19	45	3	29
HIUKKAVAARA	797	716	4	5	97	47	103	37	16	84	316	7	81
46 Puolukkakangas	14	13	0	0	1	0	3	0	0	3	6	0	1
47 Kivikkokangas	0	0	0	0	0	0	0	0	0	0	0	0	0
48 Hiukkavaara	116	102	2	0	10	11	22	4	5	7	41	0	14
49 Haukkavaara	0	0	0	0	0	0	0	0	0	0	0	0	0
71 Hiukkavaara	0	0	0	0	0	0	0	0	0	0	0	0	0
89 Saarela	667	601	2	5	86	36	78	33	11	74	269	7	66
91 Nilles	0	0	0	0	0	0	0	0	0	0	0	0	0
999 Ei tietoa	134	114	0	0	12	6	20	6	3	22	43	2	20
KOKO KAUPUNKI	69 223	59 682	452	595	7 808	3 038	11 315	2 692	1 413	8 129	23 582	658	9 541

4.3 VÄESTÖN PÄÄASIAALLINEN TOIMINTA 31.12.

	1990		2000		2010*	
	Luku	% ¹⁾	Luku	% ¹⁾	Luku	% ¹⁾
Palkansaajat	44 813	44,2	50 226	41,6	57 663	40,7
Yrittäjät	3 107	3,1	2 902	2,4	3 634	2,6
Työlliset yht.	47 920	47,3	53 128	44,0	61 297	43,3
Työttömät	3 097	6,1	8 437	13,7	8 999	12,8
Työvoima	51 017	50,3	61 565	51,0	70 296	49,6
0-14.v	20 805	20,5	21 978	18,2	24 102	17,0
Opiskelijat	8 193	8,1	12 785	10,6	16 487	11,6
Eläkeläiset	17 899	17,7	20 419	16,9	26 342	18,6
Varusmiehet	534	0,5	466	0,4	421	0,3
Muut	2 931	2,9	3 540	2,9	4 023	2,8
Työvoiman ulkopuoliset	50 362	49,7	59 188	49,0	71 375	50,4
Kaikki yhteensä	101 379	100,0	120 753	100,0	141 671	100,0

¹⁾ Osuus väkiluvusta paitsi työttömät, joiden osuus työvoimasta

^{*)} ennakkotieto

4.4 OULUSSA TYÖSSÄKÄYVÄ VÄESTÖ ASUINPAIKAN JA ELINKEINON MUKAAN
31.12.2009

Asuin- paikka	Työssä- käyvät	Maa- talous	Kaivost. sähkö- ja vesih.	Teolli- suus	Raken- taminen	Kauppa, majoit. ja kulj.	Inform. ja viest.	Rah. ja kiint- toim.	Tieteel. ja tekn. toim.	Julkinen hall. ja maton nuut palv.	Tunte-
Oulu	50 599	321	444	6 419	2 331	9 335	2 449	1 236	7 412	19 994	658
Haukipudas	3 686	16	53	676	353	682	175	100	410	1 221	0
Kempele	3 610	14	33	663	302	719	179	126	359	1 215	0
Kiiminki	3 184	18	39	749	262	594	127	70	351	974	0
Oulunsalo	2 248	11	22	400	180	470	123	86	232	724	0
Liminka	1 462	7	13	322	148	285	77	28	142	440	0
Muhos	1 195	14	11	155	166	230	33	25	123	438	0
li	1 025	11	12	176	182	174	44	12	142	272	0
Tyrnävä	821	3	10	150	103	194	32	15	90	223	1
Lumijoki	200	3	2	39	26	39	11	1	23	56	0
Hailuoto	112	1	1	14	10	28	6	4	17	31	0
Muut kunnat	4 772	56	30	584	864	847	258	72	665	1 396	0
Yhteensä	72 914	475	670	10 347	4 927	13 597	3 514	1 775	9 966	26 984	659

4.5 TEOLLISUUSTOIMINTA

	2007	2008	2009	2010
Toimipaikkoja	350	372	380	370
Yrittäjiä	65	82	73	87
Henkilöstö yhteensä	11 020	11 277	9 639	8 785
Tuotannon kokonais- bruttoarvo, 1 000 euroa	5 773 987	6 190 445	5 563 754	4 762 760
Jalostusarvo, 1 000 euroa	1 972 671	1 477 139	1 185 634	980 240

4.6 MATKAILU**A MAJOITUSLIIKKEET JA NIIHIN SAAPUNEET MATKUSTAJAT**

	2007	2008	2009	2010	2011
Majoitusliikkeitä 1.1.					
Huoneita	1 250	1 467	1 465	1 465	1 422
Vuoteita	2 350	2 780	2 778	2 842	2 852
Osuus koko maan majoitusliikkeiden kapasiteetista, %	1,8	1,8	1,8	1,8	1,9
Hotelleja ¹⁾					
Huoneita ¹⁾	9	10	10	10	10
huoneiden käyttöaste, %	1 218	1 435	1 431	1 429	..
Vuoteita ¹⁾	58,5	59	56	59,3	62,2
Osuus koko maan hotellien kapasiteetista, %	2 300	2 730	2 703	2 717	..
Saapuneita matkustajia	310 000	315 000	318 000	335 815	..
Yöpymisiä	533 446	546 000	526 000	569 014	585 656
ulkomaalaisten osuus, %	23	22	20	19	11

¹⁾ Luvut sisältyvät myös majoitusliikkeiden vastaaviin lukuihin.

B NALLIKARIN LEIRINTÄALUE

	2007	2008	2009	2010	2011
Yöpymisvuorokausia yhteensä	78 100	76 786	67 910	71 323	70 010
siitä ulkomaalaisia	34 050	33 628	22 080	25 595	27 576
Mökkejä	79	78	78	78	69
Vuodesijoja mökeissä	356	310	310	310	274

C TIEDEKESKUS TIETOMAA

	2007	2008	2009	2010	2011
Kävijöitä yhteensä	66 806	74 567	59 907	59 281	56 500
koululaisryhmissä	13 253	14 490	13 318	11 584	10 950
Keskimäärin/pv	185	207	167	162	160
Maksimi/pv	995	2 115	955	823	846
Maksimi/kk	13 948	14 441	10 420	8 401	8 178
kuukausi	7/007	7/008	7/009	7/010	7/011

4.7 KAUPPA**A VÄHITTÄISKAUPPA**

	2006	2007	2008	2009	2010
Toimipaikkoja	665	661	690	689	683
Henkilökuntaa	3 851	3 915	3 908	4 025	4 001
Liikevaihto, 1000 euroa	844 867	898 913	1 038 003	1 056 850	1 078 022

B TUKKUKAUPPA JA AGENTUURI

	2006	2007	2008	2009	2010
Toimipaikkoja	367	394	406	396	374
Henkilökuntaa	1 460	1 481	1 472	1 392	1 326
Liikevaihto, 1000 euroa	1 119 366	1 142 958	1 132 663	928 976	975 631

4.8 ALKOHOLIJUOMIEN MYYNTI

	2007	2008	2009	2010	2011
Vähittäismyynti, 1000 litraa					
- viinaa	488	467	439	409	398
- muita väkeviä juomia	328	325	301	291	283
- väkeviä viinejä	121	124	118	109	97
- mietoja viinejä	1 325	1 371	1 387	1 401	1 488
- siidereitä	1 357	1 354	1 253	1 219	1 215
- long drink -juomia	673	789	962	1 025	1 127
- mallasjuomia	9 862	10 024	10 269	10 257	10 675
Kulutuksen arvo, milj.euroa	68,3	72,3	77,4	79,2	82,3
Myynti anniskeluun, 1000 litraa					
- viinaa	88	76	73	63	65
- muita väkeviä juomia	76	66	63	59	61
- väkeviä viinejä	3	2	2	2	2
- mietoja viinejä	120	125	130	134	148
- siidereitä	389	341	333	313	324
- long drink -juomia	244	281	327	350	366
- mallasjuomia	2 477	2 222	2 130	2 043	2 039
Kulutuksen arvo, milj.euroa	47,4	45,9	46,8	46,4	48,2
Myynti yhteensä					
- abs. alkoholina, 1000 litraa	1 234	1 225	1 220	1 198	1 226
- osuus koko maan myynissä, %	2,7	2,7	2,7	2,7	2,8
- l/asukas	9,4	9,2	8,8	8,5	8,5
koko maa , l/asukas	8,7	8,5	8,3	8,1	8,1
Kulutuksen arvo					
euroa/asukas	879	885	930	887	907
koko maa euroa/asukas	773	794	809	819	839

4.10 TYÖLLISYYS**A TYÖTTÖMÄT TYÖNHAKIJAT JA AVOIMET TYÖPAIKAT**

	Työttömät työnhakijat ¹⁾	Avoimet työpaikat ¹⁾	Työttömyys- aste, %
2002	8 711	422	14,1
2003	8 316	589	13,3
2004	8 375	433	13,3
2005	8 208	648	12,8
2006	7 852	689	12,2
2007	7 189	804	11,1
2008	7 262	945	11,2
2009	9 033	927	13,4
2010	9 158	1 037	13,3
2011	8 834	1 191	12,8
2011			
Tammikuu	9 091	1 271	13,1
Helmikuu	8 876	2 349	12,8
Maaliskuu	8 677	1 429	12,5
Huhtikuu	8 449	1 253	12,2
Toukokuu	8 253	1 175	11,9
Kesäkuu	9 896	940	14,3
Heinäkuu	10 442	841	15,1
Elokuu	8 773	1 114	12,7
Syyskuu	8 004	1 053	11,6
Lokakuu	8 053	1 059	11,6
Marraskuu	8 291	963	12,0
Joulukuu	9 208	839	13,3
<i>Keskimäär.</i>	<i>8 834</i>	<i>1 191</i>	<i>12,8</i>

¹⁾ Kuukauden viimeisen työpäivän tilanne

B TYÖTTÖMÄT TYÖNHAKIJAT RYHMITTÄIN

(keskimäärin kuukaudessa vuosittain)

	Työttömät työnhakijat	Alle 25-v työttömät	Yli 50-v työttömät	Yli vuoden tyött.olleet	Vajaakunt. työttömät
2006	7 852	1 480	1 951	1 817	968
2007	7 189	1 322	1 855	1 446	891
2008	7 262	1 366	1 852	1 410	925
2009	9 033	1 723	2 078	1 576	1 140
2010	9 158	1 703	2 143	1 956	1 150
2011	8 834	1 634	2 211	2 015	1 209

% työttömistä	Alle 25-v työttömät	Yli 50-v työttömät	Yli vuoden tyött.olleet	Vajaakunt. työttömät
2006	18,8	24,8	23,1	12,3
2007	18,4	25,8	20,1	12,4
2008	18,8	25,5	19,4	12,7
2009	19,1	23,0	17,4	12,6
2010	18,6	23,4	21,4	12,6
2011	18,5	25,0	22,8	13,7

5 SOSIAALI- JA TERVEYDENHUOLTO

5.1 LASTEN PÄIVÄHOITO

	2007	2008	2009	2010	2011
Kunnalliset päiväkodit					
Päiväkoteja 31.12.	72	70	73	70	70
Lapsia hoidossa 31.12.	5 022	5 332	5 241	5 148	5 407
0-2-vuotiaita	1 158	1 227	1 116	1 304	1 371
3-6-vuotiaita	3 864	4 105	4 125	3 844	4 023
Läsnäolopäivät/vuosi	829 785	865 313	856 523	827 751	898 188
Kunnallinen perhepäivähoito					
Perhepäiväkoteja 31.12.	115	111	126	122	81
Lapsia hoidossa 31.12.	503	451	465	377	283
0-2-vuotiaita	233	212	205	183	138
3-6-vuotiaita	270	239	260	194	145
Läsnäolopäivät/vuosi	75 708	76 286	78 992	67 604	48 800
Yksityinen tuettu päivähoito					
Tukea saaneet perheet 31.12.	596	646	820	895	950
Lapsia hoidossa 31.12.	813	896	1 162	1 268	1 360
Lasten kotihoidon tuet					
Kotihoidon tukea saaneet perheet/31.12	1 765	1 671	1 895	1 846	1 766
Oulu-lisää saaneet perheet/31.12	1 197	1 149	1 264	1 010	946

5.2 LASTENSUOJELU

Sijoitetut asiakkaat 31.12.	2007	2008	2009	2010	2011
Perhehoidossa lapsia ja nuoria	195	217	246	262	249
Lastenkodit (omat) ¹⁾	49	39	45	29	28
Lastensuojelulaitokset (ostot)	51	55	42	28	44
Ammatilliset perhekodit	8	11	9	7	3

¹⁾ sisältää perhekuntoutuksen

5.3 ELATUSTURVA

	2007	2008	2009	2010	2011
Elatustuki ¹⁾					
Tukea saaneita lapsia/vuosi	2 731	2 652	2 603	2 863	2 996
Tukea maksettu, euroa /vuosi	4 242 335	4 080 100	1 111 321	4 837 888	5 114 538
Elatusapujen perintä					
Perittävänä oleva elatusapu ja -tuki, euroa/vuosi	6 969 883	6 509 039	5 945 425	5 359 643	5 020 834
Peritty elatusapu, euroa/vuosi	2 065 686	2 021 267	242 939	2 041 032	2 185 132
siitä tukivelkaan (sis. myös muut kunnat)	1 872 530	1 854 339	219 258	1 871 781	2 026 058

¹⁾ Elatustuki siirtynyt Kelalle 1.4.2009 alkaen

5.4 KEHITYSVAMMAISTEN PALVELUT

Asiakkaita 31.12.	2007	2008	2009	2010	2011
Kehitysvammalaitokset	67	68	64	54	44
Asumispalvelut	281	289	293	312	329
Perhehoito	4	0	4	4	4
Päivähoito ja opetus	80	82	88	94	115
Työtoiminta*	223	226	232	261**	275

* asiakkaita 78 avotyötoiminnan piirissä

5.5 VAMMAISTEN TALOUDELLISET TUKITOIMET

	2007	2008	2009	2010	2011
Omaishoidontuki					
Henkilöitä 31.12.	289	362	437	478	503
kustannus 1000€/vuosi	2 229	2 944	3 647	3 819	4 167
Kuljetuspalvelut					
Asiakkaita/vuosi	2 362	2 242	2 326	2 756*	2 367
kustannus 1000€/vuosi	1 819	2 465	2 668	2 958	3 248

* sisältää SHL:n ja VPL:n mukaiset palvelut

5.6 TOIMEENTULOTUKI

	2007	2008	2009	2010	2011
Tuki (sis. pakolaiset), euroa/ vuosi	13 496 582	13 991 413	15 302 899	16 302 304	16 564 110
Avustusta saaneet/vuosi					
perheet	6 912	6 890	7 324	7 389	7 467

5.7 KOTIHOITO JA VANHUSTEN OMAISHOIDONTUKI

	2007	2008	2009	2010	2011
Kotipalvelun piirissä olleet					
kotitaloudet/vuosi	1 417	1 538	1 646	1 520	1 602
Vanhusperheet (yli 65-v.)	1 299	1 391	1 481	1 402	1 490
Muut	118	147	165	119	112
Kotisairaanhoido					
Käynnit yhteensä	113 478	126 120	148 003	147 257	150 652
joista 75-v:n käynnit	84 622	90 312	109 084	103 482	104 448
Asiakkaat	2 190	2 471	2 515	2 394	2 349
Omaishoidontuki					
henkilöitä/vuosi	634	696	781	815	857

5.8 MIELENTERVEYSTYÖ

MIELENTERVEYSPALVELUT (avo)	2007*	2008	2009	2010	2011
Mielenterveyskeskuksen asiakkaat	3 881	4 637	4 764	4 713	4 505
Avohoitokäynnit	53 306	52 602	55 502	47 229	46 661
Perheneuvolan asiakkaat	2 334	2 044	1 573	1 973	2 147
PÄIHDEPALVELUT (avo)	2007*	2008	2009	2010	2011
A-klinikka					
Käynnit	5 356	6 174	6 224	5 541	6 245
Asiakkaat	965	1 026	1 134	1 053	1 279
Nuorten päihdesema, Redi 64					
Käynnit	3 173	4 034	3 844	4 220	3 909
Asiakkaat	445	669	859	972	1 032
ASUMIS - JA LAITOSPALVELUT	2007*	2008	2009	2010	2011
Vuodeosastojen hoitopäivät (mielenterveysosastot)	22 083	21 625	20 612	20 254	20 779
Päihdelaitoshoito					
Alkoholi- ja lääkekatkaisu, asiakkaat	304	291	351	363	369
Huumevieroitus, asiakkaat	47	56	57	51	78
Laitoskuntoutus, asiakkaat	86	128	105	90	96
Kenttätien palvelukeskuksen asiakkaat	117**	126	141	132	117

*) Seuranta muuttunut tilaaja-tuottaja-mallin mukaisesti tuotepohjaiseksi

**) Organisaatiouudistuksessa siirtyneet Asumis- ja päivätoimintapalveluihin. Ei tuotepohjaiset luvut

5.9 TERVEYDENHOITO: ÄITIYSNEUVOLATOIMINTA

	2007	2008	2009	2010	2011
Käynnit vastaanotolla	33 530	36 505	37 498	36 405	39 273
lääkäriin	9 876	10 475	10 378	8 224	7 960
terveydenhoitajan	23 654	25 993	27 120	28 181	31 313

5.10 TERVEYDENHOITO: LASTENNEUVOLATOIMINTA

	2007	2008	2009	2010	2011
Neuvolakäynnit	36 412	36 259	43 270	37 514	43 524
lääkäriin	5 225	5 453	5 917	5 857	8 383
terveydenhoitajan	31 184	30 758	37 353	31 657	35 141

5.11 KOULUTERVEYDENHUOLTO (terveyden ja sairaanhoito)

	2007	2008	2009	2010	2011
Käynnit vastaanotolla	30 120	26 637	30 597	28 328	33 689
lääkäriin	4 364	2 434	3 533	4 324	5 157
terveydenhoitajan	25 753	24 202	27 064	24 004	28 532

Lukioiden terveydenhuolto siirtyi koulu-th:sta opiskeluterveydenhuoltoon 1.7.2007

5.12 OPISKELIJATERVEYDENHUOLTO

	2007	2008	2009	2010	2011
Käynnit vastaanotolla	14 139	18 789	17 109	10 308	18 474
lääkäriin	3 351	5 353	4 344	5 459	5 612
terveydenhoitajan	10 786	13 436	12 765	12 849	12 862

Lukioiden terveydenhuolto siirtyi koulu-th:sta opiskeluterveydenhuoltoon 1.7.2007

Nuortenneuvola opiskelu th:n toimintaa 2009

5.13 MUU TERVEYDENHOITO

	2007	2008	2009	2010	2011
Ehkäisyneuvonta					
Käynnit	643	765	690	983	2 454
Puheterapia					
Käynnit	5 692	6 121	4 688	5 868	5 338
Mammografiaseulonnat					
Kutsuttuja	5 126	5 299	6 121	6 212	7 140
Tutkittuja	4 624	4 669	5 444	5 445	6 329
osallistumis-%	90,2	88,1	88,9	87,7	88,6
Naisten terveystarkastusseulonnat					
Kutsuttuja	5 347	6 403	6 152	6 459	6 703
Osallistumis-%	72,0	67,3	68,1	58,8	67,5

5.14 SUUN TERVEYDENHUOLTO

	2007	2008	2009	2010	2011
Hoitoyksiköitä	63	70	74	75	75
käynnit yhteensä	127 360	132 208	135 950	138 136	144 230
hammaslääkärit	108 913	116 596	114 381	115 864	117 961
hammashygienistit	18 111	20 058	20 165	19 680	24 149
hammashoitajat	336	652	1 404	1 932	2 120
potilaat yhteensä	39 834	40 965	42 742	46 901	40 899

5.15 TERVEYSASEMAPIIRIEN JA MUIDEN VASTAANOTTOJEN AVOSAIRAANHOITO

	2007	2008	2009	2010	2011
Lääkärin					
vastaanottokäyntejä	158 897	152 651	137 040	90 156	91 515
kotikäyntejä	1 019	968	1 211	1 117	1 156
Sairaanhoidajan					
vastaanottokäyntejä	69 771	86 250	102 095	109 900	95 557
Yhteispäiv.käynnit	28 183	26 387	27 530	25 453	23 718

Elokuu 2009 alk.n. 22000 asukkaan avosairaanhoidon ulkoistettu Sepän ta:lle, ei mukana näissä luvuissa

5.16 SAIRAANHOIDOLLISET PALVELUTOIMINNOT

	2007	2008	2009	2010	2011
Lääkinnällinen kuntoutus, käynnit ¹⁾					
oma toiminta	27 233 ²⁾	35 948 ³⁾	36 111 ³⁾	27 806	28 013
ostopalvelut	19 535	22 054	22 815	26 496	23 209
Radiologiset tutkimukset	38 740	39 222	37 240	31 844	31 831

¹⁾ sisältää ryhmäkäynnit

²⁾ vuodeos. terapiakäynnit eivät sisälly lukuun

³⁾ sisältää puheterapian

5.17 TERVEYSKESKUSSAIRAALA JA PPSHP:N KÄYTTÖ

	2007	2008	2009	2010	2011
Terveyskeskuksen sairaala					
- oma (OKS)					
sairaansijat	170	170	170	170	170
hoitopäivät	64 259	64 827	62 894	63 533	64 456
hoitojaksot	2 727	3 052	3 524	3 264	3 711
- osto					
hoitopäivät	8 589	25 236	21 542	26 664	27 868
PPSHP**)					
hoitopäivät	79 339	76 290	72 170	72 500	64 755
hoitojaksot	17 737	18 627	18 542	18 400	16 699
avohoitokäynnit	137 965	146 542	151 240	152 775	148 431

*) Pohjois-Pohjanmaan Sairaanhoidopiiri

5.18 PITKÄAIKAISHOIDON LAITOKSET (shl:n alaiset)

	2007	2008	2009	2010	2011
-oma					
Hoitopaikkoja 31.12.	443	443	487	487	517
Hoitopäivät	167 844	168 887	181 492	184 250	190 791
-osto					
Hoitopäivät	14 611	15 052	15 045	14 898	14 663

6 KOULUTUS

6.1 PERUS- JA KESKIASTEEN KOULUTUKSEEN KUULUVIEN OULULAISTEN IKÄLUOKKIEN MÄÄRÄ 1.1.

	2008	2009	2010	2011	2012
7 - 12-vuotiaita	8 266	8 387	8 421	8 532	8 817
osuus, %	6,4	6,1	6,1	6,0	6,1
13 -15-vuotiaita	4 370	4 587	4 479	4 467	4 208
osuus, %	3,3	3,3	3,2	3,2	2,9
16 - 18-vuotiaita	4 834	5 066	5 200	5 207	5 216
osuus, %	3,7	3,7	3,7	3,7	3,6
Yhteensä	17 470	18 040	18 100	18 206	18 241

6.2 PERUSKOULUT JA LUKIOT**A KAUPUNGIN PERUSKOULUT JA LUKIOT**

	2007-2008	2008-2009*	2009-2010	2010-2011	2011-2012
Kouluja					
ala-asteet	24	26	25	19	17
yläasteet	7	7	7	5	4
yhtenäisperuskoulut	6	8	8	11	12
erityiskoulut	4	2	2	2	2
lukiot	8	8	8	8	8
aikuislukio	1	1	1	1	1
Oppilaita					
ala-asteet	6 030	5 976	5 865	4 769	4 110
yläasteet	2 432	2 432	2 383	1 730	1 414
yhtenäisperuskoulut	3 159	3 493	3 592	5 433	6 477
erityiskoulut	360	374	340	321	322
lukiot	3 255	3 286	3 365	3 313	3 289
aikuislukio	313	327	396	418	356
lisäksi aineopisk.	722	755	794	955	1 009
Opettajien virkoja/toimia					
ala-asteet	395	411	413	414	414
yläasteet	265	282	278	282	284
erityiskoulut	121	129	123	129	132
lukiot ja aikuislukio	146	147	147	147	148

* Ylikiimingin luvut sisältyvät lukuvuoteen 2008-2009

B MUUT PERUSKOULUT JA LUKIOT

	2007-2008	2008-2009	2009-2010	2010-2011	2011-2012
Kouluja					
peruskoulut	3	3	4	4	4
erityiskoulut	2	1	1	1	1
lukiot	3	3	3	3	3
Oppilaita					
peruskoulut	811	833	865	912	965
erityiskoulut	97	96	50	94	90
lukiot	340	337	362	351	349

6.3 AMMATILLISET OPPILAITOKSET LUKUVUONNA 2011 – 2012

	Opiskelijoita keskimäärin	joista oululaisia	
		luku	%
OULUN SEUDUN AMMATILLISEN KOULUTUKSEN KUNTAYHTYMÄ			
Oulun seudun ammattiopisto			
Oppilaitosmuotoisen ammatillisen peruskoulutuksen opiskelijamäärä	6 504	3 033	47 %
Opetussuunnitelmaperusteinen ammatillinen peruskoulutus			
Tutkintoon johtava koulutus	5793		
Muu kuin tutkintoon johtava koulutus	104		
Näyttötutkintona suoritettava ammatilliseen perustutkintoon valmistava koulutus	607		
Oppisopimuskoulutuksen opiskelijamäärä	1 337	670	50 %
Tutkintoon johtava ammatillinen peruskoulutus	343	177	
Amm. ja erik.amm.tutkintoonvalmistava ammatillinen lisäkoulutus	840	411	
Muu ammatillinen lisäkoulutus (ei tutkintotavoitteinen)	154	82	
Ammatillinen lisäkoulutus			
Valtionosuusrahoitteinen ammatillinen lisäkoulutus (ei oppisop.)	382		
Muu lisäkoulutus			
OSAO yhteensä	8 223		
Oulun seudun ammattikorkeakoulu	8 764	4 755	54 %
Nuorten tutkintoon johtava koulutus	6 510	3 864	59 %
Aikuisien tutkintoon johtava koulutus	852	378	44 %
Ammatilliset erikoistumisopinnot	96	54	56 %
Ylempään ammattikorkeakoulututkintoon johtava koulutus	412	179	43 %
ESR-rahoitteinen tutkintoon johtava koulutus	22	0	0 %
Työvoimapolitiittinen tutkintoon johtava koulutus			0 %
Ammatillinen opettajakorkeakoulu	694	250	36 %
Avoin ammattikorkeakoulu	79	30	38 %
Vaihto-opiskelijat	99	0	0 %
YKSITYISET			
Ammattiopisto Luovi	1 477	283	19 %
Oulun diakoniaopisto	158	101	64 %
Oulun Palvelualan Opisto	266	169	64 %
KAUPUNKI			
Oulun Aikuiskoulutuskeskus Oy*	1 490	792	53 %
Oulun konservatorio	53	36	68 %

* opiskelijamäärä 20.1.2012 tilanteen mukaan

6.4 AMMATILLISTEN OPPILAITOSTEN OPPILAAT

	2007-2008	2008-2009	2009-2010	2010-2011	2011-2012
Opiskelijoita ¹⁾	22 520	25 030	20 700	21 814	23 230

¹⁾ Ei sisällä oppisopimuksessa olevia oppilaita.

6.5 OPPISOPIMUSKOULUTUS

	2007	2008	2009	2010	2011
Oppisopimuksen piirissä	1 773	1 911	2 475	2 473	2 344
oululaisia	850	977	1 060	1 152	1 148
ympäristökuntalaisia	923	934	1 415	1 321	1 196
Vuosittain oppisopimus-					
koulutukseen tulevia	711	804	957	1 050	1 003
oululaisia	333	437	451	483	497
ympäristökuntalaisia	378	367	506	567	506

6.6 OULUN YLIOPISTON OPISKELIJAT ¹⁾ TIEDEKUNNITTAIN

Tiedekunta	2007-2008	2008-2009	2009-2010	2010-2011	2011-2012
Humanistinen tiedekunta					
opiskelijoita	2 419	2 310	2 332	2 287	2 210
oululaisia	1 581	1 530	1 542	1 514	1 494
Kasvatustieteellinen tiedekunta					
opiskelijoita	1 929	1 673	1 780	1 823	1 799
oululaisia	911	826	906	961	1 003
Luonnontieteellinen tiedekunta					
opiskelijoita	4 387	4 009	4 012	3 968	3 905
oululaisia	2 830	2 594	2 609	2 579	2 550
Lääketieteellinen tiedekunta					
opiskelijoita	2 049	2 132	2 265	2 329	2 367
oululaisia	1 314	1 378	1 449	1 508	1 564
Teknillinen tiedekunta					
opiskelijoita	4 506	4 394	4 256	3 883	3 882
oululaisia	2 814	2 731	2 679	2 434	2 467
Taloustieteiden tiedekunta					
opiskelijoita	1 196	1 270	1 464	1 571	1 701
oululaisia	809	863	984	1 065	1 111
Yliopisto-opiskelijoita yht.	16 486	15 788	16 109	15 880	15 864
oululaisia	10 259	9 922	10 169	10 075	10 189

¹⁾Tilanne 31.12. ensisijaisen opinto-oikeuden mukaan.

6.7 SUORITETUT YLIOPISTOTUTKINNOT TIEDEKUNNITTAIN

Tiedekunta	2007	2008	2009	2010	2011
Humanistinen tiedekunta					
alempi korkeakoulututkinto	100	319	222	223	201
ylempi korkeakoulututkinto	173	265	148	183	208
jatkotutkintokoulutus	28	20	19	10	15
Kasvatustieteellinen tiedekunta					
alin korkeakoulututkinto					
alempi korkeakoulututkinto	40	197	172	212	226
ylempi korkeakoulututkinto	265	368	134	184	208
jatkotutkintokoulutus	13	6	9	11	8
Luonnontieteellinen tiedekunta					
alempi korkeakoulututkinto	42	557	214	232	267
ylempi korkeakoulututkinto	259	524	165	218	282
jatkotutkintokoulutus	54	47	53	48	59
Lääketieteellinen tiedekunta					
alempi korkeakoulututkinto	26	48	61	46	57
ylempi korkeakoulututkinto	174	198	178	198	214
erikoislääkärikoulutus	81	87	84	80	88
jatkotutkintokoulutus	47	38	48	49	59
Teknillinen tiedekunta					
alempi korkeakoulututkinto		48	77	213	304
ylempi kandidaattiaste	338	392	345	508	232
jatkotutkintokoulutus	38	37	38	27	44
Taloustieteiden tiedekunta					
alempi korkeakoulututkinto	48	77	129	137	122
ylempi kandidaattiaste	133	185	138	161	170
jatkotutkintokoulutus	5	6	6	9	4

7 KULTTUURI JA VAPAA-AIKA

7.1 KAUPUNGINKIRJASTO

	2007	2008	2009	2010	2011
Lainauspisteitä	18	18	18	17	17
Lainaaja	60 622	60 313	60 966	59 123	59 051
% asukkaista	45,4	44,7	44,5	42,5	41,7
kirjastokäyntejä	1 613 765	1 521 543	1 592 575	1 484 146	1 435 975
verkkokirjastokäyntejä	1 785 019	2 852 464	2 920 798	3 501 769	3 727 113
Lainoja	3 172 506	3 155 705	3 175 870	2 971 269	3 074 386
lainoja asukasta kohti	23,7	23,4	23,2	21,4	21,7
aikuisten kirjallisuus	1 448 956	1 441 439	1 443 514	1 395 379	1 446 459
lasten- ja nuortenkirjallisuuden lainaus	808 481	807 842	846 736	834 151	873 172
äänitteiden ja kuvatallenteiden lainaus	697 510	657 571	668 667	543 074	552 900
muun aineiston lainaus	217 559	248 853	216 953	198 665	201 855
Aineisto	868 328	871 329	850 965	839 753	812 629
kirjoja	753 146	752 705	728 703	716 400	688 718
äänitteitä	95 319	96 805	99 290	100 480	100 555
kuvatallenteita	8 630	9 829	10 007	10 369	10 981
muuta aineistoa	11 233	11 990	12 965	12 504	12 375
Käyttäjäkoulutus ja ryhmäkäynnit					
aikuis- ja koululaisryhmiä	464	473	405	491	568
osallistujia	9 169	8 658	9 633	9 365	10 342

7.2 OULUN KONSERVATORIO

Oppilaat 31.12.	2007-2008	2008-2009	2009-2010	2010-2011	2011-2012
Konservatorio	50	54	53	52	53
Musiikkiopistotaso	53	62	57	63	57
Musiikin perustaso ^{*)}	807	913	914	907	902
Oppilaat yhteensä	910	1 029	1 024	1 022	1 012

^{*)} Lukuun sisältyvät muskarin, yleisaineopiskelijat sekä kuorolaiset

7.3 KONSERTIT

	2007	2008	2009	2010	2011
Kaupunginorkesteri					
konsertteja	69	61	61	60	57
kävijöitä	39 065	39 085	29 395	32 476	32 823
Salit					
Madetojan sali					
tilaisuuksia	123	108	110	103	113
kävijöitä	70 483	57 590	58 983	53 629	64 999
Tulindbergin sali					
tilaisuuksia	96	76	77	96	99
kävijöitä	7 881	6 281	5 106	5 584	10 609
Pikkusali					
tilaisuuksia	42	63	37	46	41
kävijöitä	1 480	2 278	1 520	1 850	2 387
Madetojan sali, aulatilat					
tilaisuuksia	41	23	30	42	35
kävijöitä	11 281	4 713	3 789	1 830	2 565

7.4 KAUPUNGINTEATTERI

	2007	2008	2009	2010	2011
Näytäntöjä	409	387	368	407	404
Katsojia	80 045	67 078	65 270	77 734	69 128

7.5 MUSEOT

	2007	2008	2009	2010	2011
Taidemuseo					
kävijöitä	*12 268	*37 648	34 978	30 661	35 666
näyttelyitä	3	9	13	18	16
Pohjois-Pohjanmaan museo					
kävijöitä yht. seuraavissa	46 362	41 909	45 874	47 718	48 775
- Ainola					
kävijöitä	22 632	20 386	21 958	25 686	23 234
erikoisnäyttelyitä	9	9	9	6	8
- Merimiehenkotimuseo					
kävijöitä	**0	1 575	2321	2271	4332
- Turkansaaren ulkomuseo					
kävijöitä	23 045	19 896	21 075	18 995	20 407
erikoisnäyttelyitä	3	2	4	4	0
- Pateniemen sahamuseo					
kävijöitä	685	***52	520	766	802

* Taidemuseo suljettu 11.6.-31.12.2007. Vuoden 2008 peruskorjauksen ajan toiminut Kulttuuritalo Valveella

** Merimiehenkotimuseo suljettu koko vuoden

*** Pateniemen sahamuseo suljettu koko vuoden (museossa vieraili yksi ryhmä)

7.6 LIIKUNTATOIMI

	2006	2007	2008	2009	2010	2011
Ohjattu liikunta osanottajia	240 754	229 548	221 132	233 013	231 364	237 654
Toiminta-avustuksin tuettuja seuroja	121	112	123	105	115	105
Ulkoliikuntapaikat						
Urheilu- ja pallokenttiä	58	80	85	90	91	91
Sisäurheilulaitokset						
Uimahallit						
kokonaiskävijämäärä	731 237	751 372	702 087	678 479	722 984	845 398
Oulun Jäähalli						
urheilukäyntikerrat	96 487	50 335	46 407	57 250	53 484	49 586
tilaisuuksissa kävijöitä	211 036	192 844	304 983	243 740	208 508	109 061
Urheilutalo						
urheilukäyntikerrat	163 006	168 467	189 902	225 794	221 258	209 330
tilaisuuksissa kävijöitä	22 594	23 970	18 774	15 500	24 170	19 446
Ouluhalli						
urheilukäyntikerrat	166 185	170 633	174 669	154 443	137 507	155 069
tilaisuuksissa kävijöitä	154 710	156 474	174 797	167 744	200 393	151 247
Linnanmaan liikuntahalli						
kokonaiskävijämäärä	99 253	114 541	130 248	142 872	128 031	142 023
Linnanmaan jäähalli						
urheilukäyntikerrat	134 228	114 729	90 547	114 562	104 872	113 722
Värtön liikuntahalli						
urheilukäyntikerrat	70 421	69 317	77 687	75 136	86 017	92 151
Kasarmien liikuntasali						
urheilukäyntikerrat	26 283	24 612	27 724	25 139	43 096	50 588
Toppilan liikuntatalo						
urheilukäyntikerrat	24 272	20 193	21 625	20 859	19 510	16 737

7.7 NUORISOTYÖ

	2007	2008	2009	2010	2011
Nuorisotilat	24				
palvelujen käyttäjien määrä	3 930	4 385	4 243	5 799	6 299
muut asiakaskontaktit aluetyössä	11 311 ¹⁾	16 533	21 320	14 299	12 230
Nuorisotiedotus- ja neuvontapalvelut					
asiakasyhteydenotot	9 453	18 000	7 338	5 382	2 786
Aamu- ja Iltapäivätoiminta					
aamupäiväryhmiä	14	15	16	15	16
aamupäiväkerholaisia	182	195	250	246	288
Iltapäiväryhmiä	14	15	16	53*	54
iltapäiväkerholaisia	1 241	1 307	1 325	1 376	1 411
Työpajatoiminta					
työpajoja	5	6	6	6	6
henkilöitä työssä/työharjoittelussa	152	181	185	209	219
Kaupungin nuorisotyöavustuksia saaneet					
nuorisojärjestöt ja -toimintaryhmät	62	71	66	55	53
Kaupungin nuorisotyötä varten myöntämät					
avustukset, 1000 €	135	135	135	120	120
Nuorten leirit, kurssit ja tapahtumat					
osallistujia leireillä ja kurseilla	1 905	875	1 110	1 010	1 571
leiri- ja kurssipäiviä	221	126	127	131	130
Leirikeskukset, käyttöpäivät	338	331	284	269	307
Leirikeskukset, käyttäjät	5 450	3 828	3 834	2 921	2 992

¹⁾ Kaijonharjun nuorisotila remontin vuoksi suljettuna ½ vuotta

8 LIIKENNE

8.1 AUTOKANTA JA –TIHEYS

31.12.	2007	2008	2009	2010	2011
Henkilöautoja	56 770	59 118	62 621	65 182	67 644
Kuorma-autoja	1 683	1 782	1 862	1 986	2 045
Pakettiautoja	3 841	4 121	4 745	5 057	5 308
Linja-autoja	214	221	235	104	114
Erikoisautoja	285	272	277	259	248
Autoja yhteensä	62 793	65 514	69 740	72 588	75 359
Autoja/1 000 asukasta	477	491	501	512	524
henkilöautoja/1 000 asukasta	431	443	450	460	471
Moottoripyöriä	4 255	4 607	4 979	5 234	5 450
Traktoreita	1 766	1 830	2 515	2 573	2 668
Moottorityökoneita	579	601	642	666	712
Maastojoneuvoja	3 061	3 209	3 664	3 825	3 979
Perävaunuja ¹⁾	17 189	17 536	18 895	19 643	20 363
Mopoja	4 379	5 042	5 854	6 304	6 545
Kolmi- tai nelipyörä L5 / L5e	6	9	9	11	11
Kevyet nelipyörät L6 / L6e	20	29	41	50	66
Nelipyörät L7 / L4e	141	189	228	237	264
Rekisteröityjä ajoneuvoja yht.	94 189	98 566	106 567	111 131	115 417

¹⁾ Luvussa mukana matkailuperävaunut

8.2 AJOKORTIT OULUN KIHlakunnassa

	2007	2008	2009	2010	2011
Myönnetty ajokortit	9 654	10 161	14 811	13 946	14 112
Voimassa olevat	106 240	108 299	160 196	163 120	164 737
joista naisilla	49 278	50 306	73 458	75 205	76 350
joista miehillä	56 962	57 993	86 738	87 915	88 387

8.3 LINJA-AUTOLIIKENNE PAIKALLISLIIKENNE

	2006	2007	2008	2009	2010	2011
Ajokilometrejä, 1 000 km	7 247	6 335	7 151	7 094	7 128	6 970
Matkustajia, 1 000	6 711	6 391	6 733	6 643	6 655	6 537

2011	I	II	III	IV	V	VI	VII	VIII	IX	X	XI	XII
Ajokilometrejä/kk, 1 000 km	635	627	687	626	664	340	336	550	636	627	646	596
Matkustajia/kk, 1 000	697	783	748	600	510	253	210	382	534	550	680	590

8.4 RAUTATIELIIKENNE

	2007	2008	2009	2010	2011
Lähteneet ja saapuneet matkustajat, 1 000 henk.	822	896	865	864	529
Tavaraliikenne, vaunukuormia					
saapuneita	25 400	26 600	21 460	18 619	13 494
lähetettyjä	9 800	10 500	10 567	9 845	7 906

8.5 LENTOLIIKENNE

	2007	2008	2009	2010	2011
Laskeutumiset yhteensä	5 395	5 648	5 544	5 711	7 068
Matkustajat	839 950	801 955	687 958	700 576	973 924
Posti, tonnia	2 398	2 002	2 046	1 562	1 804
Rahti, tonnia	860	690	642	360	308

8.6 OULUN SATAMIEN VIENTI JA TUONTI TAVARARYHNMITTÄIN

	2007	2008	2009	2010	2011
Vienti yht., tonnia	1 351 581	1 333 301	1 168 238	1 334 174	1 328 454
paperi	799 969	817 990	778 487	797 335	781 186
selluloosa	207 700	162 880	50 009	112 358	95 847
kemikaaliot	154 963	134 650	144 323	168 865	172 746
sahatavara	9 620	6 323	43 465	100 422	101 102
muu tavara	179 329	211 458	151 955	155 194	177 573
Tuonti yht., tonnia	2 073 459	2 117 706	1 950 757	2 211 964	2 238 846
öljytuotteet	569 207	564 349	545 923	683 812	657 949
karbonaatti	662 364	677 496	581 758	666 483	677 719
bulk-tavara	524 920	543 844	435 735	523 068	585 604
kemikaaliot	50 213	52 851	60 222	83 648	74 850
sahaamaton puu	76 537	47 613	128 813	66 616	53 239
muu tavara	190 218	231 553	198 306	188 337	189 485

8.7 ALUSLIIKENNE

	2007	2008	2009	2010	2011
Ulkomaan liikenne					
lukumäärä	486	447	406	429	415
nettotonnia	1 955 989	1 888 758	1 729 664	1 872 092	1 865 980
Kotimaan liikenne					
lukumäärä	76	83	72	98	99
nettotonnia	203 441	220 240	224 344	304 946	309 805

8.8 OULUN POSTIKESKUKSEN POSTILIIKENNE

	2007	2008	2009	2010	2011
Lähtevä postiliikenne, 1 000 kpl (postinumeroalueille 00-99)					
1. luokan kirjeet	26 492	26 280	25 623	24 724	23 487
2. luokan kirjeet	20 953	20 988	20 521	19 178	20 328
Paketit	1 423	1 494	1 434	1 629	1 680
Joukkokirjeet	2 720	2 768	2 726	2 542	2 610
Ryhmäkirjeet	9 010	8 703	8 790	8 592	8 410
Lehtiliikenne	40 980	40 570	39 759	39 061	38 601
Yhteensä	101 578	100 803	98 853	95 726	95 116
Saapuva postiliikenne, 1 000 kpl					
1. luokan kirjeet	32 002	32 290	31 321	30 097	29 814
2. luokan kirjeet	47 980	50 379	49 371	52 412	54 112
Paketit	3 805	3 919	3 723	3 695	3 801
Joukkokirjeet	32 802	31 522	30 892	29 942	28 701
Ryhmäkirjeet	21 720	21 068	21 080	20 871	20 412
Lehtiliikenne	68 425	67 740	67 560	65 428	64 721
Yhteensä	206 734	206 918	203 947	202 445	201 561

8.9 LIIKENNE KESKUSTAN KEHÄLLÄ JA OULUJOEN SILLILLA

	2007	2008	2009	2010	2011
Keskustan kehä, kpl/vrk					
moottoriajoneuvoja	121 100	118 000	120 500	118 300	119 800
polkupyöriä	34 670	..	31 250	..	31 920
jalankulkijoita	13 040	..	9 790	..	11 210
Oulujoen sillat, kpl/vrk					
moottoriajoneuvoja	115 100	114 200	115 400	116 900	119 000
polkupyöriä	17 290	..	19 060	..	21 010
jalankulkijoita	3 670	..	3 970	..	4 780

8.10 POLIISIN TIEToon TULLEET LIIKENNEONNETTOMUUKSET JA NIIDEN UHRIT

	2007	2008	2009*	2010*	2011*
Moottoriajoneuvo-onnettomuudet	718	693	605	592	542
loukkaantumiseen johtaneet	59	47	74	68	54
kuolemaan johtaneet	1	1	2	3	4
Kevyen liikenteen onnettomuudet	176	171	159	156	130
loukkaantumiseen johtaneet	74	78	96	79	69
kuolemaan johtaneet	1	1	0	0	2
Muut onnettomuudet (esim. eläinonn.)	16	22	10	14	4
loukkaantumiseen johtaneet	1	1	0	2	0
kuolemaan johtaneet	0	0	0	0	0
Onnettomuudet yhteensä	910	886	774	762	676
loukkaantumiseen johtaneet	134	126	170	149	123
kuolemaan johtaneet	2	2	2	3	6

* määrät onnettomuusluokittain puutteellisesti kirjatusta tiedosta johtuen likimääräisiä

9 ENERGIA JA VESIHUOLTO

9.1 SÄHKÖN HANKINTA JA TOIMITUS

	2007	2008	2009	2010	2011
Hankinta yhteensä GWh	1 604	1 269	1 149	1 358	1 173
Merikosken voimalaitos	220	267	186	210	173
Toppilan voimalaitokset	1 062	753	643	827	823
Osto	322	249	320	321	177
Toimitus yhteensä GWh (sis. häviöt)	1 604	1 269	1 149	1 358	1 173
Sähköasiakkaita, Oulun Sähkönmyynti Oy	136 000	135 000	135 000	136 235	132 500
Sähköasiakkaita	80 756	85 600	87 521	89 265	90 885

9.2 LÄMMÖN HANKINTA JA KÄYTTÖ

	2007	2008	2009	2010	2011
Hankinta yhteensä, GWh	1 494	1 483	1 563	1 773	1 552
Toppilan voimalaitos	1 396	1 398	1 433	1 553	1 451
Lämpökeskukset	40	39	46	119	46
Höyry	13	12	12	12	14
Osto	47	49	77	99	61
Käyttö					
Suurin esiintynyt teho, MW	516	431	515	558	560
Kokonaiskäyttö, GWh					
Lämmön myynti	1 369	1 356	1 441	1 656	1 427
Höyryn myynti	13	12	12	12	14
Häviöt	128	126	119	111	135
Kuluttajia	6 782	7 243	7 913	8 185	8 551
Lämmitettävä tilavuus, 1000 m3	33 008	34 095	35 839	37 533	38 221
Kaukolämmön keskihinta, €/MWh	28	30	34	35	42

9.3 VEDEN PUHDISTUS JA JAKELU

	2007	2008	2009	2010	2011
Vesimäärä, 1 000 m ³					
verkostoon pumpattu	10 058	9 747	9 908	9 737	9 789
myyty	8 748	8 445	8 562	8 575	8 576
Kuluttajia	129 300	131 400	136 900	139 400	141 520
Liittyjiä	16 600	16 970	17 200	18 920	19 130
Ominaiskulutus, l/as./vrk	213	203	198	191	191
Vesimaksu, €/m ³	1,12	1,12	1,24	1,3	1,34
Vesijohtoverkon pituus, km	674	692	969	972	980

9.4 VIEMÄRÖINTI JA VIEMÄRIEVEDEN PUHDISTUS

	2007	2008	2009	2010	2011
Puhdistettu jätevesimäärä,					
1 000 m ³	14 275	14 438	13 953	15 136	14 561
Viemäriverkon piirissä asukkaita	128 900	131 000	134 300	136 800	138 920
Jätevesimaksu, €/m ³	1,46	1,71	1,71	1,78	1,83
Viemäriverkon pituus, km	1 065	1 101	1 160	1 198	1 214

10 YLEINEN TURVALLISUUS JA OIKEUSLOLOT

10.1 POLIISIN TIETOOIN TULLEET RIKOKSET OULUN KAUPUNGISSA RIKOSRYHMITÄIN

	2007	2008	2009	2010	2011
Kaikki rikokset	15 081	15 572	14 487	14 080	16 096
selvitetty %	61,1	58,5	60,2	62,0	56,7
Omaisuusrikokset	9 563	10 133	9 171	8 497	9 777
selvitetty %	44,2	40,1	40,4	42,3	38,8
Henkeen ja terveyteen kohdistuneet rikokset	1 011	938	894	938	1 415
selvitetty %	73,9	85,9	86,9	80,2	69,5
Seksuaalirikokset	44	55	42	67	95
selvitetty %	90,9	41,8	59,5	35,8	64,2
Rikokset oikeudenkäyttöä, viranomaisia ja yleistä järjestystä vastaan	385	419	361	397	396
selvitetty %	93,0	87,8	96,7	98,7	88,9
Eräät liikenne-rikokset	2 058	1 852	1 791	1 872	1 849
selvitetty %	96,6	104,5	101,8	102,9	99,2
rattijuopumukset	657	585	566	541	529
Muut rikokset	2 020	2 175	2 228	2 309	2 564
selvitetty %	91,3	88,1	91,6	88,6	81,9

10.2 POLIISIN HENKILÖKUNTA

	2007	2008	2009*	2010	2011
Henkilökunta yhteensä	251	258	355	364	363
Poliisihenkilöstö	192	200	283	283	281

*Oulun kihlakunnan poliisilaitos lakannut 31.12.2008, uusi Oulun poliisilaitos aloittanut 1.1.2009
Oulun poliisilaitoksen toimialueeseen kuuluu Oulun kaupunki ja 13 kuntaa.

10.3 OULUN KÄRÄJÄOIKEUDESSA RATKAISTUT ASIAT 2007 - 2011

	2007	2008	2009	2010*	2011
Rikosasiat	2 815	2 840	2 724	3 058	2 548
Pakkokeinoasiat	351	384	463	450	436
Sakonmuuntoasiat	442	579	465	485	303
Asunto-oikeusasiat (istunto)					
Laajat riita-asiat	335	402	398	451	457
Maoikeusasiat	46	35	38	49	43
Erilliset turvaamistoimet	11	7	12	6	7
Riidattomat velkomusasiat	10 035	12 603	15 419	14 981	17 015
Avioeroasiat	804	863	915	899	866
Muut hakemusasiat	868	986	1 019	1 064	1 038
Velkajärjestelyasiat	234	234	276	318	329
Yrityssaneerausasiat	21	29	28	31	46
Konkurssiasiat	111	120	129	161	162
Ulosottoasiat	47	50	45	57	72
Lainhuudot	5 046	5 543	4 428	0	0
Kiinnitykset	15 480	12 297	10 579	0	0
Yhteensä	36 646	36 972	36 938	18 017	23 322

*1.1.2010 Kuusamon ja Oulun käräjäoikeudet yhdistyivät, ja kiinteistöjen kirjaamisasiat siirtyneet maanmittauslaitokselle.

10.4 OULUN OIKEUSAPUTOIMISTON ASIAKASTOIMEKSIANNOT

	2007	2008	2009	2010	2011
Toimeksiannot	1 107	1 091	1 089	1 090	1 053

10.5 OULU-KOILLISMAAN PELASTUSLAITOS

	2007	2008	2009	2010	2011
Henkilöstö					
Vakinainen henkilöstö (sis. vakin. ja väliaik. viranhaltijat)	233	242	244	221	267
Sivutoiminen henkilöstö (sis. toimenpidepalkk:t ja VPK:laiset)	508	450	438	429	435
Pelastustehtävät yhteensä	4 210	3 647	4 236	4 234	4 444
Sairaankuljetukset ¹⁾	16 607	18 430	19 920	21 004	21 958
Suoritettut palotarkastukset					
- Kerran vuodessa tarkastettavat kohteet	1 402	1 497	1 392	1 484	1 426
- Harvemmin kuin kerran vuodessa tarkastettavat kohteet	4 033	3 130 ²⁾	2 062 ²⁾	2 389	2 244
Valistus- ja neuvontatilaisuudet					
Tilaisuuksien määrä	450	424	440	430	441
Osallistujamäärä	24 731	23 755	26 204	26 282	22 514

¹⁾ Oulu, Hailuoto

²⁾ Kirjattu asuinrakennusten ja paloturvallisuudeltaan niihin verrattavien kohteiden tarkastukset. Rakentamiseen ja remontointiin liittyvät tarkastus- ja neuvontakäynnit sekä lausunnot eivät sisälly tähän (tilastollisesti vaikeasti vertailtava lukumäärä)

11 TULOT JA VEROTUS

11.1 YKSITYISTEN HENKILÖIDEN LUKUMÄÄRÄ TULOLUOKITTAIN VERONALAISEN TULON MUKAAN (€)

Vuosi	1- 4 999	5 000 9 999	10 000- 14 999	15 000- 19 999	20 000- 24 999	25 000- 34 999	35 000-	Yhteensä
2003	13 381	16 592	15 392	12 804	13 699	16 374	14 752	102 994
2004	12 998	16 311	15 379	12 428	13 544	17 331	16 487	104 478
2005	12 332	16 281	15 390	12 145	13 055	18 231	17 829	105 263
2006	12 197	15 869	15 367	12 137	12 696	18 924	19 443	106 633
2007	12 229	15 306	15 019	12 253	12 207	19 574	21 671	108 259
2008	11 153	14 312	14 940	12 237	11 723	20 523	23 970	108 858
2009	12 686	14 816	14 639	12 511	11 921	21 452	25 502	113 527
2010	12 386	15 058	14 694	12 700	11 533	21 534	27 322	115 227
%	10,7	13,1	12,8	11,0	10,0	18,7	23,7	100,0

11.2 YKSITYISTEN HENKILÖIDEN TULOT TULOLUOKITTAIN 2010

Tuloluokka, €	Veronalaiset tulot		Ansiotulot		Ansiotulojen osuus valtionveron alaisesta tulosta, %
	1 000 €	Tulon- saajia	1 000 €	Tulon- saajia	
1 - 4 999	25 664	12 386	24 691	11 482	96,2
5 000 - 9 999	113 157	15 058	111 707	15 021	98,7
10 000 - 14 999	185 152	14 694	182 598	14 678	98,6
15 000 - 19 999	221 224	12 700	217 512	12 691	98,3
20 000 - 24 999	259 568	11 533	254 843	11 528	98,2
25 000 - 34 999	640 371	21 534	628 693	21 519	98,2
35 000 -	1 518 146	27 322	1 409 541	27 297	92,8
Yhteensä	2 963 282	115 227	2 829 585	114 216	95,5

11.3 YKSITYISTEN HENKILÖIDEN VERONALAISET TULOT TULOLUOKITTAIN (1000€)

Vuosi	1- 4 999	5 000 9 999	10 000- 14 999	15 000- 19 999	20 000- 24 999	25 000- 34 999	35 000-	Yhteensä
2007	25 486	113 434	186 859	213 732	275 414	576 806	1 260 315	2 652 046
2008	23 318	106 732	187 059	213 497	263 853	606 689	1 345 783	2 746 931
2009	26 190	111 370	184 289	218 052	268 170	635 968	1 402 907	2 846 946
2010	25 664	113 157	185 152	221 224	259 568	640 371	1 518 146	2 963 282
%	0,9	3,8	6,2	7,5	8,8	21,6	51,2	100,0

11.4 YKSITYISTEN HENKILÖIDEN VÄHENNYKSET KUNNALLISVEROTUKSESSA TULOLUOKITTAIN (1000€)

Vuosi	1- 4 999	5 000 9 999	10 000- 14 999	15 000- 19 999	20 000- 24 999	25 000- 34 999	35 000-	Yhteensä
2007	19 583	53 296	52 125	35 215	48 488	94 620	117 824	421 151
2008	18 518	53 016	59 429	37 220	45 677	100 690	131 880	446 430
2009	21 717	55 174	69 588	46 642	44 756	103 965	141 312	483 154
2010	22 991	64 794	83 457	53 055	44 019	106 800	160 519	535 635

11.5 YKSITYISTEN HENKILÖIDEN VÄHENNYKSET KUNNALLISVEROTUKSESSA TULOLUOKITTAIN TULONSAAJAA KOHTI (€)

Vuosi	1- 4 999	5 000 9 999	10 000- 14 999	15 000- 19 999	20 000- 24 999	25 000- 34 999	35 000-	Yhteensä
2007	1 849	3 528	3 520	3 618	4 768	5 265	5 673	4 244
2008	1 800	3 738	4 028	3 532	4 818	5 377	5 692	4 414
2009	1 824	3 776	4 828	3 765	4 373	5 372	5 748	4 495
2010	1 983	4 309	5 704	4 238	4 186	5 526	6 109	4 874

11.6 YKSITYISTEN HENKILÖIDEN VÄLITTÖMÄT VEROT JA VERONLUONTOISET MAKSUT SEKÄ VÄHENNYKSET (1000€)

	2006	2007	2008	2009	2010
Verot ja maksut yhteensä	606 180	622 605	644 019	631 525	669 675
maksajia	101 337	102 476	103 282	106 859	108 303
Valtionverotus					
Tulovero	211 889	203 573	201 510	175 241	174 001
maksajia	67 966	64 368	59 384	54 855	53 280
Kunnallisverotus					
Verotettava ansiotulo	1 891 824	2 032 605	2 166 031	2 251 863	2 294 593
saajia	95 005	96 184	97 851	100 103	100 321
Kunnallisvero	335 768	358 402	380 819	391 495	420 996
maksajia	94 540	95 560	97 002	99 328	99 307
Vähennykset kunnallisverotuksessa	439 780	421 151	446 431	483 152	535 635
saajia	98 337	99 263	101 139	101 295	104 270
Invalidivähennys	1 921	1 923	1 900	1 918	1 866
- saajia	5 719	5 695	5 635	5 699	5 559
Eläketulovähennys	52 267	54 606	64 436	91 629	98 397
- saajia	15 360	15 588	16 818	21 173	22 396
Merityötulovähennys	357	362	402	387	417
- saajia	52	48	48	45	51
Opintorahavähennys	7 917	7 610	7 673	11 656	10 869
- saajia	7 622	7 453	7 346	9 263	8 820
Ansiotulovähennys	185 429	157 139	171 419	169 582	169 840
- saajia	65 252	66 361	67 567	67 676	68 426
Perusvähennys	19 660	19 080	18 491	19 498	45 609
- saajia	29 507	28 477	27 634	29 136	41 104
Muut vähennykset	5	3	7	0	3
- saajia	0	1	2	0	1

12 KUNNALLISTALOUS

12.1 KAUPUNGIN TULOS- JA RAHOITUSLASKELMAT 2010 JA 2011

Peruskunta ja liikelaitokset

TULOSLASKELMA 1 000 Euroa (€)	Tilinpäätös 2011	Tilinpäätös 2010	Muutos ed.vuoteen
Varsinainen toiminta			
Toimintatuotot	383 120	388 077	-4 957
Toimintakulut	-947 438	-908 712	-38 726
Toimintakate	<u>-564 318</u>	<u>-520 635</u>	-43 683
Verotulot	503 079	501 556	1 523
Valtionosuudet	135 251	134 042	1 209
Rahoitustulot ja -menot			
Korkotulot	6 257	4 697	1 560
Muut rahoitustulot	6 582	6 095	487
Korkomenot	-3 740	-2 330	-1 410
Muut rahoitusmenot	-1 705	-2 257	552
Vuosikate	<u>81 406</u>	<u>121 168</u>	-39 762
Poistot			
Suunnitelmapoistot	-66 051	-63 581	-2 470
Satunnaiset erät			
Satunnaiset tulot	0	0	0
Satunnaiset menot	0	0	0
Tilikauden tulos	<u>15 355</u>	<u>57 587</u>	-42 232
Poistoeron muutos	1 369	-4 850	6 219
Varausten muutos	-1 540	-14 260	12 720
Rahastojen muutos	-177	-180	3
Tilikauden yli- ja alij.	15 007	38 297	-23 290
Tuloslaskelman tunnusluvut	2011	2010	
Toimintatuotot / Toimintakulut % (=100*Toimintatuotot/Toimintakulut-Valmistus omaan käyttöön)	39,3	41,7	
Vuosikate / Poistot %	122,7	188,5	
Vuosikate, €/asukas	566	856	
Asukasmäärä vuoden lopussa	143 860	141 671	

RAHOITUSLASKELMA	Tilinpäätös	Tilinpäätös	Muutos
1 000 Euroa (€)	2011	2010	ed.vuoteen
Tulorahoitus			
Vuosikate	81 405	121 169	-39 764
Satunnaiset erät	0	0	0
Tulorahoituksen korjauserät	-4 818	-7 372	2 554
	76 587	113 797	-37 210
Investoinnit			
Käyttöomaisuusinvestoinnit	-120 649	-108 018	-12 631
Rahoitusosuudet investointeihin	2 932	775	2 157
Käyttöomaisuuden myyntitulot	8 463	8 148	315
Vars.toiminnan ja inv. nettokassavirta	-32 667	14 702	-47 369
Rahoitustoiminnan kassavirta			
Antolainauksen muutokset			
Antolainasaamisten lisäykset	-47	-79	32
Antolainasaamisten vähennykset	681	982	-301
Lainakannan muutokset			
Pitkäaikaisten lainojen lisäys	30 960	50 000	-19 040
Pitkäaikaisten lainojen vähennys	-15 208	-12 573	-2 635
Oman pääoman muutokset	-84	46	-130
Muut maksuvalmiuden muutokset	42 747	314	42 433
Rahoitustoiminnan nettokassavirta	59 049	38 690	20 359
Kassavarojen muutos	26 382	53 392	-27 010

Rahoituslaskelman tunnusluvut	2011	2010
Investointien tulorahoitus, %	69	113
=100xVuosikate/Investointien omahankintameno (Omahankintameno= Investointimenot - Rahoitusos.)		
Pääomamenojen tulorahoitus, %	62	102
=100xVuosikate/(Investointien omahankintameno+ Antolainojen nettolisäys+Lainanlyhennykset)		
Lainanhoitokate	4,5	8,3
=(Vuosikate+Korkokulut)/(Korkokulut+Lainan lyhennykset)		
Kassavarat, milj.€	180	153
=Rahoitusarvopaperit sekä rahat ja pankkisaamiset		
Kassastamaksut/vuosi, milj.€	1 071	1 018
=Toimintakulut-valm. omaan käyttöön+alv:n takaisinp+korokulut+ muut rah.kulut+kom.investoinnit+antol.lisäys+pitkäaik.lain.väh.		
Kassan riittävyys, pv	61	55
=365 pv*Kassavarat/Kassasta maksut		

12.2 VEROTULOT

Miljeuroa	2007	2008	2009	2010	2011
Ansiovero	352,7	377,8	395,2	428,2	434,9
Yhteisövero	56,3	53,9	45,9	50,3	45,0
Kiinteistövero	16,0	17,0	18,3	23,1	23,2
Verotulot yhteensä	425,0	448,7	459,4	501,6	503,1
Kunnallisveroprosentti	18,0	18,0	18,0	19,0	19,0

12.3 KAUPUNGIN HENKILÖSTÖMENOT 2010 JA 2011

	Milj. Euroa		%
	2010	2011	
Palkat	288,1	306,8	80,4
Henkilösivukulut	87,9	93,8	24,6
Työterveyshuolto	5,6	5,8	1,5
Henkilöstömenot yhteensä	381,6	406,4	106,5

13 KAUPUNGIN HENKILÖSTÖ

13.1 VIRASTOJEN HENKILÖSTÖ SIOJITUSPAIKAN MUKAAN 31.12.2011

Hallintokunta	Vakinaiset			Tunti opett.	Opp./ Harj.	Työ- liste- tyt	Määrä- aik- teht.	Si- jai- set	Projekti- työn- tekijät	Kaikki yht.
	virka	työs.	tuntip.							
BusinessOulu (Elinkeinoliikelait	8	41	0	0	2	0	7	5	23	86
Kaupunginhallitus	3	0	0	0	0	0	0	0	0	3
Kaupunginkirjasto	65	37	0	0	0	4	10	17	2	135
Kaupunginteatteri	2	85	0	0	0	0	39	6	58	190
Keskushallinto	44	32	0	0	1	2	23	10	10	122
Kulttuuritalo Valve	3	8	0	0	0	3	5	2	1	22
Kulttuuritoimi	2	4	0	0	0	0	1	0	0	7
Liikuntavirasto	9	28	0	0	0	0	3	10	2	52
Musiikkikeskus	3	58	0	0	0	0	0	0	0	61
Nallikari	0	4	0	0	0	0	3	0	0	7
Nuorisosiainkeskus	14	61	0	0	1	47	57	16	15	211
Opetustoimi	1087	149	0	320	2	24	146	150	11	1889
Oulu-Koillismaan pelastuslaitos	190	265	0	0	0	0	47	42	0	544
Oulun Energia	13	64	80	0	5	0	12	1	7	182
Oulun Jätehuolto	2	13	6	0	0	3	2	3	0	29
Oulun Konttori	78	96	0	0	0	6	27	18	2	227
Oulun Satama	6	13	4	0	0	1	2	2	1	29
Oulun Servisi	78	302	9	0	0	3	70	36	0	498
Oulun seudun Ympäristötoimi	39	3	0	0	0	4	9	12	1	68
Oulun Tietotekniikka	13	54	0	0	0	0	19	3	0	89
Oulun Työterveys	9	57	0	0	0	0	9	2	0	77
Oulun Vesi	20	32	11	0	0	0	10	3	0	76
Ouluseutu Yrityspalvelu										0
Pohjois-Pohjanmaan museo	16	6	0	0	0	2	8	0	0	32
Rakennusvalvontavirasto	16	1	0	0	0	0	5	0	1	23
Revisiotoimisto	3	2	0	0	0	0	0	0	0	5
Sote-tuottaja	1130	2011	0	0	3	222	401	755	1	4523
Sote-tilaaja	26	11	0	0	1	0	34	4	20	96
Taidemuseo	5	12	0	0	0	5	0	1	0	23
Tekninen keskus	70	58	0	0	1	0	4	5	0	138
Tekninen Liikelaitos	50	166	275	0	2	12	16	20	0	541
Tiedekeskus Tietomaa	1	9	0	0	0	3	11	1	0	25
Tilakeskus	14	15	0	0	0	0	1	2	1	33
Yhteensä	3 019	3 697	385	320	18	341	981	1 126	156	10 043

13.2 KAUPUNGIN HENKILÖSTÖ TOIMIALOITTAIN 31.12.

	2007	2008	2009	2010	2011
Kaupunginjohtajan toimiala ¹⁾	221	154	156	155	128
Sosiaali- ja terveystoimen toimiala	4 060	4 173	4 224	4 196	4 397
Sivistystoimen toimiala	2 651	2 654	2 494	2 489	2 559
Teknisen toimen toimiala	223	702	718	701	690
Työllistetyt	224	276	219	297	324
Liikelaitokset	2 349	1 984	1 846	1 878	1 928
Työllistetyt	32	35	18	19	17
Kaikki yhteensä	9 760	9 941	9 438	9 735	10 043
Vakituista henkilöstöä	6 661	6 809	7 040	7 056	7 101
Tilapäistä henkilöstöä	3 099	3 132	2 635	2 679	2 942

¹⁾ sis. kh:n, keskushallinnon ja revisiotoimiston

14 VAALIT

14.1 KUNNALLISVAALIT 1980-2008: Äänioikeutetut, äänestäneet sekä hylätyt äänestysliput

Vuosi	Äänioikeutettuja			Äänestäneitä						Hylätyt äänestys- liput
	M	N	Yht.	%a äänioikeutetuista			M	N	Yht.	
1980	30 961	36 288	67 249	24 139	28 256	52 395	77,9	78,0	77,9	268
1984	32 756	38 214	70 970	22 930	27 189	50 119	70,0	71,2	70,6	318
1988	34 279	39 766	74 045	21 198	26 353	47 551	61,8	66,3	64,2	554
1992	35 698	40 891	76 589	23 560	28 147	51 707	66,0	68,8	67,5	719
1996	40 260	44 848	85 108	21 077	24 712	45 789	52,4	55,1	53,8	925
2000	44 488	48 662	93 150	20 408	24 036	44 444	45,9	49,4	47,7	354
2004	48 191	51 918	100 109	23 884	28 082	51 966	49,6	54,1	51,9	342
2008	52 518	55 614	108 132	28 803	32 305	61 108	54,8	58,1	56,5	356

14.2 KUNNALLISVAALIT 1980-2008: Hyväksytyt äänestysliput puolueittain

Vuosi	Vas.	SDP	KOK	Kesk.	Vihr.	PS	KD	RKP	SKP	IP	KTP	Muita	Yhteensä
2000	7 334	7 927	8 502	10 747	5 439		1 456	108				2 577 ³	44 090
2004	8 789	9 268	11 572	11 988	7 914		1 778					315 ²	51 624
2008	9 504	9 146	13 959	12 828	10 041	2 825	1 852	-	84	80	25	408 ¹	60 752

¹⁾ Valitsijayhdistykset

²⁾ PS (101), Yhteislista Valvova Silmä (130), Rauhan ja Sosialismin puolesta - Kommunistinen Työväenpuolue (58), Suomen Kansan Sinivalkoiset (26)

³⁾ PS (82), Oulun Sitoutumattomat yhteislista (2215), Valitsijayhdistys Jaara Seppo Matias (25), SKP (255)

14.3 KUNNALLISVAALIT: Valitut kaupunginvaltuutetut puolueittain

Toimi- kausi	VAS	SDP	KOK	KESK	VIHR	PS	KD	RKP	SKP	IP	KTP	Muita	Yht. val- tuutettuja
2001-2004	10	11	11	14	7		3					3	59
2005-2008	12	12	15	16	10		2						67
2009-2012	11	10	16	14	11	3	2						67

Puolueiden nimistä on käytetty seuraavia lyhenteitä:

VAS	Vasemmistoliitto
SDP	Suomen Sosialidemokraattinen Puolue
KOK	Kansallinen Kokoomus
KESK	Suomen Keskusta
VIHR	Vihreä Liitto
PS	Perussuomalaiset
KD	Kristillisdemokraatit
RKP	Ruotsalainen Kansanpuolue
SKP	Suomen Kommunistinen Puolue
IP	Itsenäisyyspuolue
KTP	Kommunistinen Työväenpuolue

14.4 VALTIOLLISET VAALIT: Äänioikeutetut, äänestäneet sekä hylätyt äänestysliput

Vuosi	Äänioikeutettuja			Äänestäneitä						Hylätyt äänestys liput
	M	N	Yht.	M	N	Yht.	%:a äänioikeutetuista			
							M	N	Yht.	
Kansanedustajien vaalit										
1979	31 398	36 446	67 844	25 909	29 819	55 728	82,5	81,8	82,1	187
1983	32 714	38 128	70 842	26 362	30 581	56 943	80,6	80,2	80,4	326
1987	34 066	39 574	73 640	24 929	29 010	53 939	73,2	73,3	73,3	360
1991			76 298			53 065			69,5	743
1995			79 219			55 734			70,4	421
1999	43 837	49 508	93 345	26 797	31 063	57 860	61,1	62,7	62,0	707
2003	46 499	50 582	97 081	30 090	34 999	65 089	64,7	69,2	67,0	496
2007	48 943	52 725	101 668	31 379	35 965	67 344	64,1	68,2	66,2	416
2011	55 911	60 073	115 984	36 963	39 626	76 589	66,1	66,0	66,0	376
Presidentin vaalit										
1994 I kierros										
	36 734	41 822	78 556	29 434	35 218	64 652	80,1	84,2	82,3	153
II kierros										
	36 734	41 822	78 556	30 030	35 691	65 721	81,7	85,3	83,7	270
2000 I kierros										
	44 924	50 375	95 299	31 327	38 341	69 668	69,7	76,1	73,1	189
II kierros										
	44 924	50 375	95 299	33 482	40 036	73 518	74,5	79,5	77,1	320
2006 I kierros										
	48 305	52 238	100 543	33 625	39 980	73 605	69,6	76,5	73,2	187
II kierros										
	48 305	52 238	100 543	35 624	41 973	77 597	73,7	80,3	77,2	301
2012 I kierros										
	56 582	60 909	117 491	38 233	44 074	82 307	67,6	72,4	70,1	183
II kierros										
	56 582	60 909	117 491	35 749	42 387	78 136	63,2	69,6	66,5	618

14.5 VALTIOLLISET VAALIT

A HYVÄKSYTYT ÄÄNESTYSLIPUT PUOLUEITTAIN

Vuosi	KOK	SDP	PS ¹⁾	KESK	VAS ²⁾	VIHR	RKP	KD ³⁾	LIB ⁴⁾	Muut	Yhteensä
<i>Kansanedustajien vaalit</i>											
1983	12 931	13 349	8 263	8 995	11 778	-	-	1 288	-	13	56 617
1987	12 902	9 750	2 608	8 207	9 145	4 902	-	785	1 738	3 542	53 579
1991	9 863	7 924	1 420	13 102	8 155	5 696	-	944	4 540	678	52 322
1995	7 766	12 592	334	11 684	8 860	5 899	-	1 071	2 564	4 543	55 313
1999	10 490	9 926	238	14 047	9 251	7 362	-	1 483	587	3 769	57 153
2003	9 842	11 763	282	18 157	9 488	8 253	185	5 657	228	1 208	65 063
2007	14 659	10 406	1 719	17 519	11 297	8 297	-	2 848	-	641	67 386
2011	14 004	10 039	14 171	15 190	12 438	6 696	294	2 164	-	1 217	76 213
%	18,4	13,2	18,6	19,9	16,3	8,8	0,4	2,8	-	1,6	100,0

1) SMP (1995)

2) SKDL (1987)

3) SKL (1999)

4) LIB (2007), LKP (1999)

B PRESIDENTIN VAALIT 2012

	<u>Ennakkoäänät</u>		<u>Vaalipäivän äänet</u>		<u>Äänet yhteensä</u>	
	Luku	%	Luku	%	Luku	%
<u>I KIERROS</u>						
<i>Ehdokas:</i>						
Sauli Niinistö	13 682	35,2	13 114	30,3	26 796	32,6
Pekka Haavisto	7 056	18,2	11 625	26,9	18 681	22,7
Paavo Väyrynen	9 276	23,9	9 905	22,9	19 181	23,4
Timo Soini	3 099	8,0	3 185	7,4	6 284	7,7
Paavo Lipponen	1 807	4,6	1 685	3,9	3 492	4,3
Paavo Arhinmäki	2 828	7,3	2 640	6,1	5 468	6,7
Eva Biaudet	412	1,1	310	0,7	722	0,9
Sari Essayah	704	1,8	796	1,8	1 500	1,8
Yhteensä	38 864	100,0	43 260	100,0	82 124	100,0
Mitättömät äänet	73	0,2	110	0,3	183	0,3
<i>Kaikki yhteensä</i>	38 937		43 370		82 307	

II KIERROS*Ehdokas:*

Sauli Niinistö	26 902	60,5	17 643	53,3	44 545	57,5
Pekka Haavisto	17 535	39,5	15 438	46,7	32 973	42,5
Yhteensä	44 437	100,0	33 081	100,0	77 518	100,0
Mitättömät äänet	320	0,7	298	0,9	618	0,8
<i>Kaikki yhteensä</i>	44 757		33 379		78 136	

14.6 EUROPARLAMENTTIVAALIT 1996 – 2009: Äänioikeutetut, äänestäneet ja hylätyt äänestysliput

Vuosi	Äänioikeutettuja			Äänestäneitä						Hylätyt äänestys- liput
	M	N	Yht.	%a äänioikeutetuista			M	N	Yht.	
1996	41 472	47 099	88 571	21 006	24 419	45 425	50,7	51,8	51,3	2 145
1999	43 961	49 374	93 335	12 709	14 508	27 217	28,9	29,4	29,2	110
2004	49 207	53 853	103 060	17 716	20 913	38 629	36,0	38,8	37,5	202
2009	54 081	58 189	112 270	19 755	21 691	41 446	36,5	37,3	36,9	164

14.7 EUROPARLAMENTTIVAALIT 2004 JA 2009

Äänimäärät puolueittain 2004

Ryhmä	Ennakköäänät		Vaalipv:n äänät		Äänät yhteensä	
	Luku	%	Luku	%	Luku	%
Suomen Keskusta	4 492	31,6	6 448	26,6	10 940	28,5
Kansallinen Kokoomus	3 679	25,9	6 359	26,3	10 038	26,1
Suomen Sosialidemokraattinen Puolue	1 976	13,9	3 540	14,6	5 516	14,4
Vasemmistoliitto	1 791	12,6	3 137	13,0	4 928	12,8
Vihreä liitto	1 418	10,0	3 214	13,3	4 632	12,1
Suomen Kristillisdemokraatit	550	3,9	966	4,0	1 516	3,9
Suomen Kommunistinen Puolue	91	0,6	152	0,6	243	0,6
Perussuomalaiset	49	0,3	100	0,4	149	0,4
Ruotsalainen kansanpuolue	48	0,3	79	0,3	127	0,3
Köyhien Asialla	43	0,3	76	0,3	119	0,3
Liberaalit	28	0,2	78	0,3	106	0,3
Eläkeläiset Kansan Asialla	29	0,2	13	0,1	42	0,1
Suomen Kansan sinivalkoiset	14	0,1	26	0,1	40	0,1
Suomi - Isänmaa	11	0,1	20	0,1	31	0,1
Yhteensä	14 219	100,0	24 208	100,0	38 427	100,0
Hylätyt äänät	48	0,3	154	0,6	202	0,5
<i>Kaikki yhteensä</i>	<i>14 267</i>		<i>24 362</i>		<i>38 629</i>	

Äänimäärät puolueittain 2009

Ryhmä	Ennakköäänät		Vaalipv:n äänät		Äänät yhteensä	
	Luku	%	Luku	%	Luku	%
Suomen Keskusta	4 923	26,4	5 195	22,9	10 118	24,5
Kansallinen Kokoomus	3 980	21,4	4 964	21,9	8 944	21,7
Suomen Sosialidemokraattinen Puolue	3 123	16,8	3 902	17,2	7 025	17,0
Vihreä liitto	2 139	11,5	3 511	15,5	5 650	13,7
Perussuomalaiset	1 975	10,6	2 259	10,0	4 234	10,3
Vasemmistoliitto	1 654	8,9	1 818	8,0	3 472	8,4
Suomen Kristillisdemokraatit	414	2,2	502	2,2	916	2,2
Valitsijayhdistykset	110	0,6	116	0,5	226	0,5
Köyhien Asialla	89	0,5	120	0,5	209	0,5
Suomen Kommunistinen Puolue	85	0,5	99	0,4	184	0,4
Ruotsalainen kansanpuolue	60	0,3	81	0,4	141	0,3
Itsenäisyyspuolue	28	0,2	43	0,2	71	0,2
Suomen Työväenpuolue	17	0,1	32	0,1	49	0,1
Suomen Senioripuolue	26	0,1	17	0,1	43	0,1
Yhteensä	18 623	100,0	22 659	100,0	41 282	100,0
Hylätyt äänät	72	0,4	92	0,4	164	0,4
<i>Kaikki yhteensä</i>	<i>18 695</i>		<i>22 751</i>		<i>41 446</i>	

14.8 EUOPARLAMENTTIVAALIT 2009: Ehdokkaat (eniten Oulussa ääniä saaneet) ja valitut edustajat äänimäärän mukaisessa järjestyksessä

Ehdokas	Ryhmä	Äänet	
Jaakonsaari, Liisa	SDP	4304	Valittiin Eu-parlamenttiin
Karjula, Kyösti	KESK	3530	
Soini, Timo	PS	3041	Valittiin Eu-parlamenttiin
Takkula, Hannu	KESK	2613	Valittiin Eu-parlamenttiin
Jääteenmäki, Anneli	KESK	1587	Valittiin Eu-parlamenttiin
Hassi, Satu	VIHR	1581	Valittiin Eu-parlamenttiin
Autto, Heikki	KOK	1565	
Hautala, Heidi	VIHR	1507	Valittiin Eu-parlamenttiin
Repo, Mitro	SDP	1261	Valittiin Eu-parlamenttiin
Korhola, Eija-Riitta	KOK	1053	Valittiin Eu-parlamenttiin
Kailo, Kaarina	VAS	1046	
Penttilä, Risto E.J.	KOK	962	
Ukkola, Tuulikki	KOK	927	
Itälä, Ville	KOK	888	Valittiin Eu-parlamenttiin
Pietikäinen, Sirpa	KOK	830	Valittiin Eu-parlamenttiin
Lapintie, Annika	VAS	774	
Essayah, Sari	KD	756	Valittiin Eu-parlamenttiin
Sarvamaa, Petri	KOK	701	
Manner, Riikka	KESK	425	Valittiin Eu-parlamenttiin
Haglund, Carl	RKP	15	Valittiin Eu-parlamenttiin

15.4 RAKENNUSKUSTANNUSINDEKSI

1990 = 100

Vuosi	Koko vuosi	I	II	III	IV	V	VI	VII	VIII	IX	X	XI	XII
2000	112,3	110,3	110,8	111,1	111,7	112,1	112,5	112,6	112,9	113,1	113,5	113,6	113,7
2001	115,6	114,0	114,9	115,1	115,9	116,1	116,4	116,5	116,5	115,9	115,6	115,4	115,3
2002	116,6	115,0	115,5	115,9	116,4	116,7	116,8	116,9	117,0	117,0	117,0	117,1	116,9
2003	118,7	117,6	117,8	118,5	118,8	118,8	119,0	119,2	119,3	119,2	118,8	118,9	118,8
2004	121,6	119,1	119,2	120,1	120,7	121,1	121,8	122,1	122,6	122,7	123,0	123,3	123,3
2005	126,0	123,9	124,2	124,9	126,0	126,3	126,4	126,6	126,7	126,9	126,4	126,6	127,2
2006	130,8	128,0	128,2	128,6	129,3	129,7	130,8	131,5	131,5	131,9	132,7	133,3	130,8
2007	138,5	134,9	135,5	136,0	137,9	138,2	138,5	139,0	139,2	140,0	140,9	140,9	141,1
2008	143,9	140,9	141,7	143,4	143,8	144,2	144,7	145,0	145,1	145,0	145,6	144,4	143,3
2009	142,4	143,0	142,8	143,3	142,8	142,5	142,2	142,2	142,1	141,8	142,0	141,8	141,8
2010	143,9	142,5	142,4	142,7	143,1	143,3	143,7	144,3	144,4	144,6	145,1	145,0	145,4
2011	148,7	146,0	146,4	147,4	148,1	148,9	149,2	149,4	149,5	149,9	149,3	149,8	149,9
2012		150,4	151,0	152,2									

15.5 PALKANSAAJIEN ANSIOTASOINDEKSI

2000=100

Vuosi ja neljännes	Kaikki palkansaajat	Valtiosektori	Kuntasektori	Yksityinen sektori	Muut
	Yhteensä	Yht.	Yht.	Yht.	Yht.
2002	108,2	109,3	106,8	108,6	107,1
2003	112,6	114,0	110,7	113,0	111,4
2004	116,8	118,6	115,1	117,1	115,3
2005	121,4	123,0	119,9	121,7	119,4
2006	125,1	127,1	123,5	125,4	123,4
2007	129,2	131,2	128,0	129,4	126,8
2008	136,4	141,1	135,1	136,4	133,4
2009	141,8	148,6	139,8	141,9	138,0
2010	145,5	153,5	144,6	145,2	142,5
2011*	149,5	157,9	148,3	149,3	146,0
<i>2011*</i>					
<i>I</i>	147,5	156,3	146,3	147,3	143,8
<i>II</i>	149,3	158,0	148,3	148,9	145,7
<i>III</i>	149,9	158,6	149,3	149,4	146,9
<i>IV</i>	151,5	158,9	149,4	151,6	147,4

*ennakkotietoja

16 POHJOISMAISET SUURKAUPUNGIT

Pohjoismaita käsittelevät tiedot perustuvat **NORDSTAT-tietokantaan**. Vuonna 1992 ilmestynyt julkaisu Nordiska storstadsregioner i text och siffror esitteli pohjoismaiset pääkaupungit ja muut suurkaupungit seutuineen ensimmäistä kertaa vertailukelpoisten tilastojen avulla. Tuolloin perustettiin myös tietokanta, joka päivitetään vuosittain ko. kaupunkien tilasto- ja tutkimusyksiköiden yhteistyönä. Taulukoissa on pääsääntöisesti tiedot kolmelta aluetasolta eli näistä kuudestatoista suurkaupungista, niiden seuduista sekä koko maasta.

Nordstat-tilastotietokanta sisältää tietoja väestöstä, väestönmuutoksista, koulutusasteesta, työpaikoista ja työvoimasta, asumisesta, rakentamisesta, matkailusta, liikenteestä ja vaa-leista.

Pohjoismaiset suurkaupunkiseudut ovat toiminnallisia alueita, luonnollisia asunto- ja työmarkkina-alueita. Jokaisella seudulla on ydinkunta - vähintään 100 000 asukkaan ns. suurkaupunki, joka yhdessä ympäröivien kuntien kanssa muodostaa selkeän työssäkäyntialueen. Seutuun kuuluvien kuntien määrä vaihtelee. Suomesta mukanaolevien neljän kaupungin seudut muodostuvat seuraavista kunnista:

Helsingin seutu

Helsinki, Espoo, Kauniainen, Vantaa, Hyvinkää, Kerava, Kirkkonummi, Nurmijärvi, Sipoo, Mäntsälä, Pornainen, Järvenpää, Tuusula ja Vihti

Tampereen seutu

Tampere, Kangasala, Lempäälä, Nokia, Pirkkala, Ylöjärvi ja Vesilahti.

Oulun seutu

Oulu, Hailuoto, Haukipudas, Kempele, Kiiminki, Liminka, Lumijoki, Muhos, Oulunsalo ja Tyrnävä.

Turun seutu

Turku, Naantali, Parainen, Raisio, Aura, Kaarina, Lieto, Masku, Nousiainen, Paimio, Piikkiö, Rusko ja Vahto.

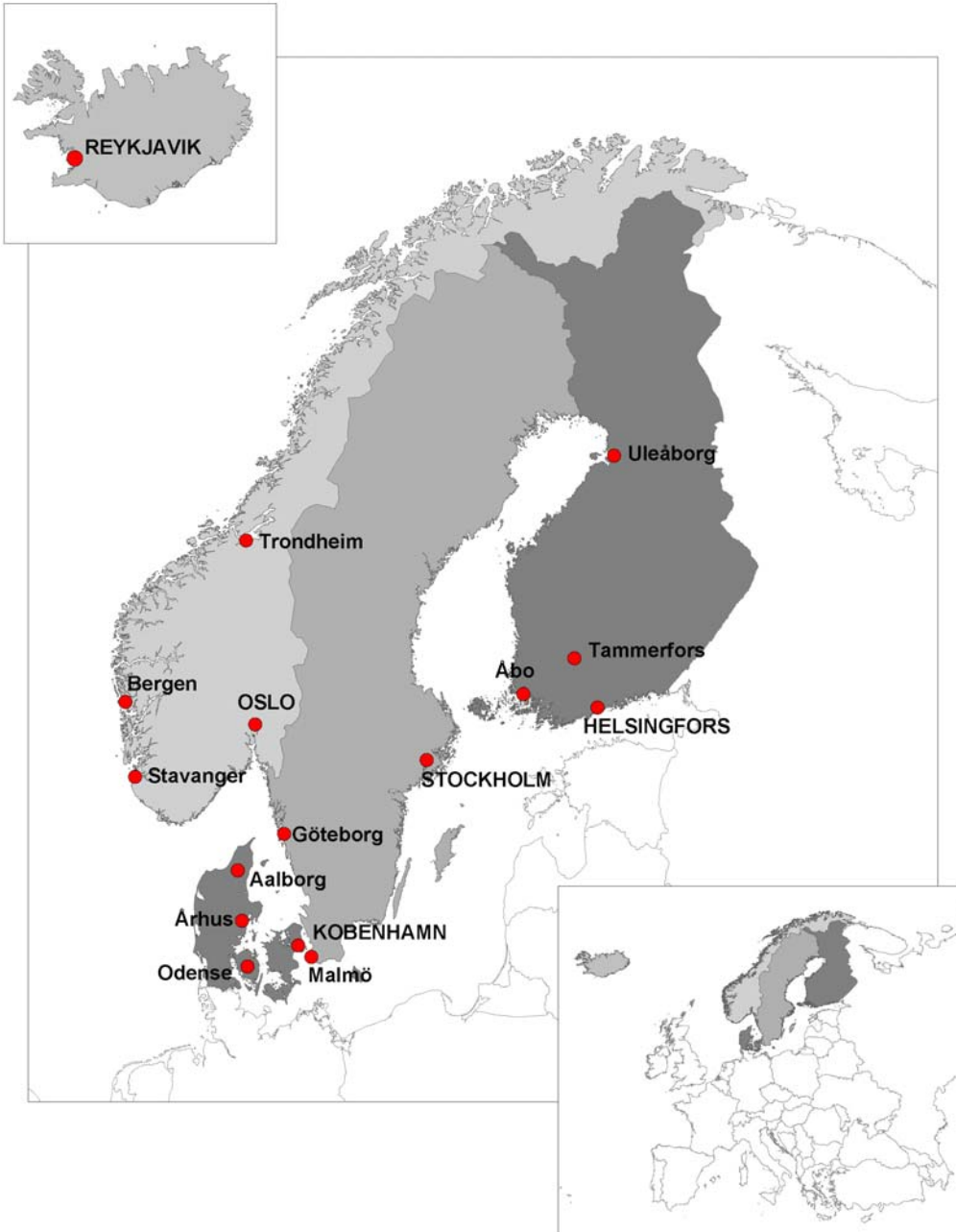

16.1 PINTA-ALA JA VÄESTÖTIHEYS 1.1.2010**Areal och folktäthet***Area and population density*

	Pinta-ala - Areal, km ²			Asukkaita maa- km ² :ä kohti Invånare per km ² land
	Maa Land	Sisävesi Sjöar och vattendrag	Yhteensä Totalt	
Suomi - Finland	303 908	34 534	338 442	18
Helsinki - Helsingfors	214	1	215	2730
seutu - regionen	3 698	144	3 841	361
Tampere - Tammerfors	525	165	690	403
seutu - regionen	3 869	867	4 736	91
Oulu - Uleåborg	1 410	35	1 445	100
seutu - regionen	4 697	83	4 779	47
Turku - Åbo	246	3	249	717
seutu - regionen	2 466	19	2 486	125
Ruotsi - Sverige	410 335	39 960	450 295	23
Tukholma - Stockholm	188	21	209	4412
seutu - regionen	6 519	650	7 169	310
Göteborg	451	14	465	1125
seutu - regionen	3 718	277	3 995	247
Malmö	156	1	157	1884
seutu - regionen	2 536	61	2 597	255
Norja - Norge	305 470	18 312	323 782	16
Oslo	427	27	454	1375
seutu - regionen	5 047	325	5 372	223
Bergen	445	20	466	576
seutu - regionen	3 227	150	3 377	118
Stavanger	68	3	71	1819
seutu - regionen	1 789	137	1 926	173
Trondheim	324	18	342	527
seutu - regionen	2 456	98	2 554	95
Tanska - Danmark	42 398	700	43 098	131
Kööpenhamina - Köpenhamn	88	3	91	6002
seutu - regionen	2 679	101	2 780	699
Aalborg	1 138	6	1 144	173
seutu - regionen	7 885	48	7 933	74
Odense	304	0	304	620
seutu - regionen	3 459	27	3 486	140
Århus	466	3	469	658
seutu - regionen	5 830	77	5 907	142
Islanti- Island	100 243	2 757	103 000	3
Reykjavik	268	2	270	446
seutu - regionen	1 094	6	1 100	184

16.2 VÄKILUKU 1.1.1975-2009 SEKÄ VÄESTÖENNUSTE 2025

Folkmängd samt folkmängdsprognos

Population and population projection

	Väkiluku – Folkmängd – Population					
	1975	1980	1985	1990	1995	2000
Suomi¹ - Finland¹	4 727 666	4 771 292	4 893 878	4 974 563	5 098 754	5 171 302
Helsinki - Helsingfors	502 961	483 675	484 122	490 691	515 765	551 123
seutu - regionen	898 395	930 368	981 416	1 033 796	1 103 310	1 187 196
Tampere - Tammerfors	168 118	165 935	168 216	171 601	179 251	193 174
seutu - regionen	239 117	242 640	251 941	261 975	273 446	290 315
Oulu - Uleåborg	93 707	93 454	96 537	100 350	106 521	117 670
seutu - regionen	123 447	129 173	137 775	145 795	155 481	172 016
Turku - Åbo	164 857	163 933	162 379	159 539	162 372	172 107
seutu - regionen	245 556	250 698	258 168	264 917	274 128	288 014
Ruotsi - Sverige	8 176 691	8 303 010	8 342 621	8 527 036	8 816 381	8 861 426
Tukholma - Stockholm	671 226	649 384	653 455	672 187	703 627	743 703
seutu - regionen	1 489 144	1 524 266	1 562 490	1 629 631	1 708 502	1 803 377
Göteborg	445 704	434 699	424 085	431 840	444 553	462 470
seutu - regionen	726 064	735 211	742 164	771 805	808 844	836 850
Malmö	246 647	235 111	229 107	232 908	242 706	257 574
seutu - regionen	500 583	503 626	506 052	524 068	554 165	574 163
Norja² - Norge²	3 997 525	4 078 900	4 145 845	4 233 116	4 348 410	4 478 497
Oslo	465 337	454 819	447 351	458 364	483 401	507 467
seutu - regionen	818 809	821 545	833 629	872 867	917 853	974 519
Bergen	214 019	208 970	207 416	211 826	221 717	229 496
seutu - regionen	288 190	290 933	296 319	307 247	319 887	332 201
Stavanger	85 576	89 913	94 193	97 570	103 590	108 818
seutu - regionen	179 699	193 495	207 677	221 310	237 416	252 675
Trondheim	134 039	134 726	134 075	137 346	142 927	148 859
seutu - regionen	174 254	178 448	180 358	186 460	193 925	202 116
Tanska¹ - Danmark¹	5 054 410	5 122 065	5 111 108	5 135 409	5 215 718	5 330 020
Kööpenhamina - Köpenhamn	562 405	498 850	478 615	466 723	471 300	495 699
seutu - regionen	1 768 175	1 745 540	1 722 802	1 711 254	1 739 458	1 796 335
Aalborg	154 702	153 948	154 750	155 019	159 056	161 161
seutu - regionen	469 084	481 335	481 963	484 543	488 303	494 153
Odense	168 542	168 578	171 468	176 133	182 617	183 912
seutu - regionen	444 915	452 965	454 278	459 354	467 695	471 974
Århus	246 298	244 839	252 071	261 437	277 477	284 668
seutu - regionen	559 744	573 916	582 229	597 143	619 232	637 122
Islanti - Island	219 033	229 187	242 089	255 708	266 786	278 717
Reykjavik	84 856	83 766	89 868	97 569	103 036	109 763
seutu - regionen	118234	121698	132510	145980	156542	171515

¹ Tanskan, Suomen ja kaikkien suurkaupunkiseutujen ennusteet ovat maiden tilastokeskusten laatimia. Suurkaupunkien ennusteet ovat kaupunkien itsensä tekemiä. - Prognoserna för Danmark och Finland och alla storstadsregionerna är utarbetade av de statistiska centralbyråerna. Prognoserna för storstäderna är utarbetade av städerna själva.

² Norjan ja sen suurkaupunkiseutujen ennusteet ovat Norjan tilastokeskuksen laatimia. - Prognoserna för Norge och dess storstadsregioner är utarbetade av Statistisk centralbyrå.

						Väestöennuste Folkmängdsprognos
2005	2007	2008	2009	2010	2025	
5 236 611	5 276 955	5 300 484	5 326 314	5 361 427	5 752 572	Suomi¹ - Finland¹
559 046	564 521	568 531	576 632	583 350	644 142	Helsinki - Helsingfors
1 240 482	1 288 781	1 303 579	1 320 220	1 335 366	1 536 893	seutu - regionen
202 932	206 368	207 866	209 552	211 507	232 970	Tampere - Tammerfors
316 023	327 012	331 613	338 642	352 197	401 943	seutu - regionen
127 226	130 178	131 585	137 061	139 133	158 913	Oulu - Uleåborg
202 898	209 786	212 809	219 473	223 051	264 699	seutu - regionen
174 824	175 354	175 286	175 582	176 087	181 005	Turku - Åbo
296 986	300 689	301 859	305 387	307 168	331 906	seutu - regionen
9 011 392	9 113 257	9 182 927	9 256 347	9 340 682	10 173 288	Ruotsi - Sverige
765 044	782 885	795 163	810 120	829 417	1 001 365	Tukholma - Stockholm
1 872 900	1 918 104	1 949 516	1 981 263	2 019 182	..	seutu - regionen
481 410	489 757	493 502	500 197	507 328	587 716	Göteborg
872155	888229	896157	906 691	917 984	..	seutu - regionen
269 142	276 244	280 801	286 535	293 909	382 284	Malmö
598990	614330	624236	635 224	646 180	..	seutu - regionen
4 605 380	4 681 134	4 737 171	4 799 252	4 858 199	5 598 451	Norja² - Norge²
525 430	548 617	560 484	575 475	586 860	744 157	Oslo
1 019 153	1 057 794	1 079 051	1 103 100	1 123 359	1 399 502	seutu - regionen
238 928	244 620	247 746	252 051	256 600	306 164	Bergen
346 305	357 998	363 616	370 096	376 652	454 731	seutu - regionen
113 116	117 315	119 586	121 610	123 850	154 744	Stavanger
265 407	277 181	283 811	290 021	296 135	375 831	seutu - regionen
154 537	161 730	165 191	168 257	170 936	210 272	Trondheim
210 500	220 314	224 536	228 400	232 129	283 350	seutu - regionen
5 411 405	5 447 084	5 475 791	5 511 451	5 534 738	5 765 680	Tanska¹ - Danmark¹
502 362	503 699	509 861	518 574	528 208	565 226	Kööpenhamina - Köpenhamn
1 827 239	1 636 749	1 835 371	1 853 231	1 872 590	1 918 365	seutu - regionen
163 228	194 149	195 145	196 292	197 426	208 559	Aalborg
495 068	576 972	578 839	580 515	579 628	586 964	seutu - regionen
185 871	186 745	186 932	187 929	188 777	199 642	Odense
476 580	480 616	482 410	484 346	484 862	514 011	seutu - regionen
294 954	296 170	298 538	302 618	306 650	324 659	Århus
657 671	804 878	812 373	820 558	826 923	913 022	seutu - regionen
293 577	307 672	315 459	319 368	317 630	354 667	Islanti - Island
114 800	116 642	118 827	119 547	118 326	..	Reykjavik
187 105	191 919	197 945	201 251	200 907	..	seutu - regionen

16.3 VÄESTÖ IÄN MUKAAN 1.1.2010

Befolkning efter ålder och kön

Population by age

	Koko väestö - Totalfolkmängd					Yhteensä		Miehet yhteensä
	Ikä - Ålder					Totalt	Män totalt	
	0-6	7-14	15-29	30-49	50-64	65-		
Suomi - Finland	414 405	473 918	1 003 742	1 385 833	1 163 088	910 441	5 351 427	2 625 067
Helsinki - Helsingfors	39 170	40 043	132 750	172 935	113 661	84 791	583 350	273 577
seutu - regionen	110 295	116 707	274 139	397 827	263 687	172 711	1 335 366	643 709
Tampere - Tammerfors	14 338	14 436	53 776	54 812	40 585	33 560	211 507	102 026
seutu - regionen	28 889	29 419	75 432	95 657	68 949	53 851	352 197	171 911
Oulu - Uleåborg	12 310	11 440	35 776	37 153	24 975	17 479	139 133	68 476
seutu - regionen	23 940	23 141	49 931	61 059	39 126	25 854	223 051	110 947
Turku - Åbo	11 242	11 660	42 759	44 166	35 076	31 184	176 087	83 011
seutu - regionen	22 356	25 753	62 756	81 274	63 746	51 283	307 168	147 746
Ruotsi - Sverige	757 716	791 726	1 815 745	2 498 773	1 785 945	1 690 777	9 340 682	4 649 014
Tukholma - Stockholm	73 437	59 153	174 602	262 235	142 933	117 057	829 417	405 727
seutu - regionen	187 909	174 841	395 533	608 750	355 436	296 713	2 019 182	997 732
Göteborg	42 119	37 269	119 960	146 887	86 415	74 680	507 330	251 453
seutu - regionen	79 967	77 847	191 689	261 852	163 848	142 781	917 984	456 466
Malmö	25 523	21 361	68 118	85 372	47 288	46 247	293 909	144 132
seutu - regionen	56 753	53 715	138 246	182 558	111 387	104 633	647 292	320 402
Norja - Norge	422 947	494 778	934 649	1 378 156	904 996	722 673	4 858 199	2 426 752
Oslo	55 963	45 521	128 632	194 072	93 020	69 652	586 860	290 013
seutu - regionen	106 298	105 412	221 975	355 353	191 817	142 504	1 123 359	556 657
Bergen	22 597	24 399	55 580	74 604	43 330	36 090	256 600	127 826
seutu - regionen	34 715	38 743	78 410	108 007	65 359	51 418	376 652	188 664
Stavanger	11 731	12 434	26 171	37 900	20 873	14 741	123 850	62 170
seutu - regionen	30 034	32 913	62 568	88 092	48 720	33 808	296 135	149 800
Trondheim	15 416	15 879	38 642	49 755	29 545	21 699	170 936	85 554
seutu - regionen	21 388	23 172	49 843	67 516	40 451	29 759	232 129	116 586
Tanska - Danmark	457 147	544 171	988 433	1 555 170	1 086 958	902 859	5 534 738	2 743 286
Kööpenhamina - Köpenhamn	45 099	34 683	142 412	176 108	74 792	55 114	528 208	261 213
seutu - regionen	160 078	175 079	352 352	561 120	339 835	284 126	1 872 590	916 685
Aalborg	15 467	17 193	44 048	53 138	36 395	31 185	197 426	98 539
seutu - regionen	45 213	56 536	102 927	154 172	118 985	101 795	579 628	291 052
Odense	15 448	16 935	42 035	51 432	34 151	28 776	188 777	92 499
seutu - regionen	38 446	47 277	84 331	130 813	98 924	85 071	484 862	240 144
Århus	24 588	26 594	82 815	81 608	52 139	38 906	306 650	150 477
seutu - regionen	70 872	82 813	163 454	229 789	157 874	122 121	826 923	410 592
Islanti - Island	31 887	34 607	70 898	87 747	54 422	38 069	317 630	159 936
Reykjavik	11 473	11 248	27 333	33 430	20 346	14 496	118 326	58 689
seutu - regionen	20 505	20 809	45 057	56 874	34 221	23 441	200 907	99 993

16.4 VÄESTÖMUUTOKSET 2009

Folkmängdens förändringar

Vital statistics

	Syntyneiden enemmys Födelse- netto	Tulomuutto - Inflyttade		Lähtömuutto - Utflyttade		Netto- muutto Flyttnings- netto	Väestön- muutos Befolknings- förändring
		Muualta	Ulkomailta	Muualle	Ulkomaille		
		maasta Från övriga landet	Från utlandet	maahan Till övriga landet	Till utlandet		
Suomi - Finland	10 547	.	26 699	.	12 151	14 548	25 113
Helsinki - Helsingfors	1 576	30 702	6 578	28 999	3 117	5 164	6 718
seutu - regionen	7 220	29 146	11 487	27 078	5 742	7 813	15 146
Tampere - Tammerfors	665	13 420	1 193	12 604	691	1 318	1 955
seutu - regionen	1 699	21 378	1 502	19 746	872	2 262	3 921
Oulu - Uleåborg	1 178	9 116	778	8 686	301	907	2 072
seutu - regionen	2 278	15 013	931	14 232	388	1 324	3 578
Turku - Åbo	215	9 707	977	9 875	511	298	505
seutu - regionen	684	17 210	1 274	16 705	669	1 110	1 781
Ruotsi - Sverige	21 721	.	102 280	.	39 240	63 040	84 761
Tukholma - Stockholm	6 296	46 823	14 653	42 793	5 629	13 054	19 350
seutu - regionen	13 423	36 268	30 095	30 615	11 201	24 547	37 970
Göteborg	3 231	22 585	7 943	22 711	3 938	3 879	7 110
seutu - regionen	4 938	20 385	10 049	18 947	5 136	6 351	11 289
Malmö	1 939	13 376	7 856	12 029	3 649	5 554	7 493
seutu - regionen	3 270	16 802	11 882	14 294	5 437	8 953	12 223
Norja - Norge	20 358	.	65 186	.	26 549	38 637	58 995
Oslo	5 871	24 329	14 455	24 949	8 248	5 587	11 458
seutu - regionen	8 524	23 352	21 501	21 367	11 646	11 840	20 364
Bergen	1 573	8 772	3 848	7 867	1 779	2 974	4 547
seutu - regionen	2 429	7 511	5 045	6 401	2 042	4 113	6 542
Stavanger	1 004	5 081	2 971	5 407	1 391	1 254	2 258
seutu - regionen	2 716	4 974	5 489	5 004	2 058	3 401	6 117
Trondheim	1 279	7 147	2 411	7 114	1 041	1 403	2 682
seutu - regionen	1 650	7 358	2 719	6 802	1 189	2 086	3 736
Tanska - Danmark	7 946	.	67 161	.	44 874	22 287	30 233
Kööpenhamina - Köpenhamn	4 151	38 067	15 230	35 907	10 230	7 160	11 311
seutu - regionen	5 445	28 836	32 275	22 332	21 684	17 095	22 540
Aalborg	387	8 140	2 611	7 667	2 084	1 000	1 387
seutu - regionen	-68	9 082	5 292	10 733	3 939	-298	-366
Odense	503	8 417	2 518	8 538	1 919	478	981
seutu - regionen	-63	9 488	4 788	9 910	3 415	951	888
Århus	1 689	16 396	5 826	14 454	4 210	3 558	5 247
seutu - regionen	2 837	19 801	10 301	17 796	6 940	5 366	8 203
Islanti - Island	..	.	5 777	.	10 612	-4 835	..
Reykjavik	..	2 718	..	3 484	..	-2 355	..
seutu - regionen

16.5 SYNTYNEET, KUOLLEET, AVIOLIITOT JA AVIOEROT 2009**Födda, döda, äktenskap och skillmässor***Births, deaths, marriages and divorces*

	Miehet - Män				Naiset - Kvinnor			
	Syntyneitä	Kuolleita	Avioliittoja	Avioeroja	Syntyneitä	Kuolleita	Avioliittoja	Avioeroja
	Födda	Döda	Äktenskap	Skills- mässor	Födda	Döda	Äktenskap	Skills- mässor
Suomi - Finland	30 795	25 150	30 623	13 419	29 635	24 733	29 836	13 527
Helsinki - Helsingfors	3 264	2 275	4 221	1 703	3 269	2 682	4 248	1 766
seutu - regionen	8 415	4 625	9 117	3 816	8 140	4 710	8 975	3 953
Tampere - Tammerfors	1 273	841	1 600	552	1 180	947	1 587	602
seutu - regionen	2 267	1 293	2 373	874	2 108	1 383	2 337	918
Oulu - Uleåborg	1 052	460	1 051	361	1 047	461	1 039	382
seutu - regionen	1 824	692	1 564	558	1 813	667	1 552	582
Turku - Åbo	986	779	1 212	500	982	974	1 184	497
seutu - regionen	1 722	1 282	1 899	820	1 675	1 431	1 850	827
Ruotsi - Sverige	¹56 352	43 692	49 175	21 840	¹52 949	46 388	48 147	22 211
Tukholma - Stockholm	¹ 6 592	3 104	6 294	2 469	¹ 6 275	3 867	6 230	2 552
seutu - regionen	¹ 14 396	7 186	13 013	5 711	¹ 13 552	7 961	12 802	5 862
Göteborg	¹ 3 728	1 993	3 428	1 508	¹ 3 467	2 315	3 339	1 522
seutu - regionen	¹ 6 135	3 607	5 484	2 394	¹ 5 829	3 900	5 399	2 449
Malmö	¹ 2 254	1 241	2 024	873	¹ 2 215	1 500	2 021	893
seutu - regionen	¹ 4 350	2 577	3 876	1 651	¹ 4 268	2 919	3 882	1 718
Norja - Norge	31 833	19 912	24 299	10 235	29 974	21 537	24 299	10 235
Oslo	5 167	1 916	4 036	1 417	5 087	2 467	3 160	1 287
seutu - regionen	8 461	3 731	6 629	2 662	8 171	4 377	5 313	2 542
Bergen	1 779	930	1 377	476	1 738	1 014	1 163	482
seutu - regionen	2 657	1 361	1 958	677	2 540	1 407	1 645	663
Stavanger	987	400	803	256	860	443	630	253
seutu - regionen	2 361	880	1 780	630	2 162	927	1 465	600
Trondheim	1 339	547	932	319	1 153	666	771	335
seutu - regionen	1 729	749	1 223	429	1 543	873	1 043	431
Tanska - Danmark	32 261	26 937	32 934	14 940	30 557	27 935	32 934	14 940
Kööpenhamina - Köpenhamn	4 485	2 172	4 490	1 316	4 360	2 522	4 256	1 312
seutu - regionen	11 874	8 458	11 788	4 794	11 362	9 333	11 219	4 971
Aalborg	1 151	908	1 163	470	1 137	993	1 108	482
seutu - regionen	3 140	3 018	3 116	1 439	2 975	3 165	2 965	1 437
Odense	1 187	884	1 118	472	1 145	945	1 100	491
seutu - regionen	2 657	2 590	2 669	1 248	2 503	2 633	2 548	1 257
Århus	2 041	1 076	1 873	627	1 902	1 178	1 828	672
seutu - regionen	5 109	3 538	4 761	1 969	4 806	3 540	4 565	2 050
Islanti - Island	²2 258	1 033	²1 681	21 498	²2 097	969	²1 681	²498
Reykjavik	² 898	436	² 683	¹ 206	² 874	430	² 688	² 212
seutu - regionen	² 1 453	..	² 1 127	² 340	² 1 426	..	² 1 131	² 338

¹ Tiedot on vuodelta 2008. Antalen År 2008.² Tiedot vuodelta 2006. Antalen år 2006.

16.7 VÄESTÖN (25-64-V.) KOULUTUSTASO KOULUTUSVUOSIEN MUKAAN 1.1.2009**Befolkningens (25-64-åringar) utbildning enligt antal skolningsår***Education level of 25-64 year olds, in terms of years of education*

	Koulutusvuodet - Utbildningsår				Yhteensä Totalt
	0-9	10-12	13- Okänt	Tuntematon	
Suomi¹ - Finland¹	594 470	1 254 369	1 044 716		- 2 893 555
Helsinki - Helsingfors	72 260	114 404	156 352		- 343 016
seutu - regionen	159 171	266 842	340 055		- 766 068
Tampere - Tammerfors	19 377	47 647	49 668		- 116 692
seutu - regionen	32 792	81 575	78 750		- 193 117
Oulu - Uleåborg	10 270	30 579	34 673		- 75 522
seutu - regionen	16 571	51 031	50 748		- 118 350
Turku - Åbo	18 413	39 406	37 961		- 95 780
seutu - regionen	31 893	71 011	64 779		- 167 683
Ruotsi - Sverige	740 613	2 250 900	1 782 744	72 864	4 847 121
Tukholma - Stockholm	53 129	160 009	248 710	10 853	472 701
seutu - regionen	143 095	432 046	496 624	23 026	1 094 791
Göteborg	37 106	106 189	130 507	5 529	279 331
seutu - regionen	66 708	204 865	210 555	7 091	489 219
Malmö	23 046	60 040	67 977	6 887	157 950
seutu - regionen	45 878	133 425	149 651	10 055	339 009
Norja - Norge	501 253	1 086 074	822 213	142 924	2 552 464
Oslo	50 760	95 430	157 647	38 361	342 198
seutu - regionen	102 323	206 713	260 483	55 370	624 889
Bergen	22 324	50 256	55 640	8 047	136 267
seutu - regionen	35 127	80 980	70 673	10 744	197 524
Stavanger	10 221	23 954	27 165	6 309	67 649
seutu - regionen	27 808	63 968	51 380	11 836	154 992
Trondheim	14 426	34 319	39 486	4 499	92 730
seutu - regionen	20 128	50 245	48 436	5 401	124 210
Tanska - Danmark	678 372	1 282 394	921 966	86 515	2 969 247
Kööpenhamina - Köpenhamn	57 267	105 220	132 975	17 440	312 902
seutu - regionen	194 605	407 648	385 439	38 280	1 025 972
Aalborg	23 148	44 013	34 403	2 819	104 383
seutu - regionen	79 811	138 115	80 484	7 793	306 203
Odense	22 551	41 321	33 233	2 939	100 044
seutu - regionen	62 347	113 601	74 720	6 136	256 804
Århus	26 841	61 597	68 903	5 442	162 783
seutu - regionen	92 262	191 323	145 943	11 308	440 836
Islanti - Island
Reykjavik
seutu - regionen

¹ Suomen osalta tuntematon sisältyy 0-9-koulutusvuosiin. - För Finland ingår okänt i posten 0-9 år av utbildning

16.8 ULKOMAIDEN KANSALAISET 1.1.2010**Utländska medborgare**
Non nationals

	Muut Pohjois- maat Övriga Norden	EU-maat ¹ EU-länder ¹	Muu Eurooppa Övriga Europa	Pohjois- Amerikka Nord- amerika	Aasia Asien	Muut maat Övriga länder	Yhteensä Totalt
Suomi - Finland	9 985	46 979	37 609	2 982	37 349	20 801	155 705
Helsinki - Helsingfors	1 678	13 924	7 584	1 087	9 968	7 494	41 735
seutu - regionen	2 910	25 675	14 533	1 680	18 535	12 263	75 596
Tampere - Tammerfors	269	1 864	1 490	175	2 542	1 050	7 390
seutu - regionen	416	2 499	1 777	229	3 016	1 159	9 096
Oulu - Uleåborg	192	544	600	62	1 135	568	3 101
seutu - regionen	257	673	703	83	1 257	592	3 565
Turku - Åbo	424	1 945	2 178	123	2 352	1 215	8 237
seutu - regionen	601	2 506	2 780	165	2 720	1 369	10 141
Ruotsi² - Sverige²	156 261	138 791	40 136	13 277	129 816	83 843	562 124
Tukholma ² - Stockholm ²	15 286	22 245	4 671	2 589	16 193	14 497	60 195
seutu ² - regionen ²	43 516	50 458	11 497	5 101	38 185	27 557	176 314
Göteborg ²	8 935	10 636	4 061	1 159	10 515	6 998	42 304
seutu ² - regionen ²	14 304	15 015	4 947	1 571	13 110	8 233	57 180
Malmö ²	13 352	7 790	2 963	646	7 666	4 533	36 950
seutu ² - regionen ²	19 974	13 861	4 331	1 497	11 401	6 365	57 429
Norja - Norge	67 865	123 981	27 632	10 210	62 558	41 627	333 873
Oslo	17 906	21 987	5 483	2 135	16 686	10 724	74 921
seutu - regionen	28 968	37 316	8 307	3 547	24 544	14 204	116 886
Bergen	2 452	7 718	1 237	678	3 160	3 199	18 444
seutu - regionen	3 058	11 254	1 569	830	3 948	3 779	24 438
Stavanger	2 089	5 855	1 059	779	2 461	1 418	13 661
seutu - regionen	3 775	12 427	2 152	1 296	4 293	2 619	26 562
Trondheim	1 750	3 480	1 007	355	3 003	1 750	11 345
seutu - regionen	2 082	4 224	1 145	409	3 393	2 089	13 342
Tanska - Danmark	38 976	100 379	67 834	8 706	81 031	33 014	329 940
Kööpenhamina - Köpenhamn	10 299	20 310	10 182	2 648	17 969	9 276	70 684
seutu - regionen	20 992	43 746	33 989	5 575	41 696	16 850	162 848
Aalborg	1 385	3 112	1 292	271	2 454	1 323	9 837
seutu - regionen	3 358	7 350	3 660	467	5 420	2 357	22 612
Odense	1 681	3 196	2 375	221	3 557	1 643	12 673
seutu - regionen	2 707	6 428	4 519	417	5 770	2 202	22 043
Århus	2 794	6 765	2 523	697	6 078	3 659	22 516
seutu - regionen	5 100	13 915	7 225	1 066	10 699	5 140	43 145
Islanti² - Island²	1 755	17 902	967	626	2 209	920	24 379
Reykjavik ²	804	7 267	469	337	1 310	542	10 729
seutu ² - regionen ²	1 144	11 082	672	455	1 635	684	15 672

¹ Pl. Suomi, Tanska ja Ruotsi. – Exkl. Finland, Danmark och Sverige.² 1.1.2008.

16.9 TYÖPAIKAT TOIMIALAN¹ MUKAAN 1.1.2009Arbetsplatser efter näringsgren¹

Jobs by industry

Teollisuus ja rakentaminen ja
Tillverknng och byggverksamhet

Kauppa, kuljetus ja majoitus
Handel, transport och hotelverksamhet

Informaatio ja viestintä
Informations- och kommunikations-
verksamhet

Rahoitus-, kiinteistö- ja ammatill.toim. sekä tukipalvelut
Finansi-, fastighets- och yrkesverksamhet
stödservice

	(C, F)	(G-I)	(J)	(K-N)
Suomi - Finland	540 078	517 443	87 724	335 906
Helsinki - Helsingfors	40 937	84 001	36 063	88 883
seutu - regionen	108 530	185 326	48 762	141 528
Tampere - Tammerfors	29 035	24 166	7 653	19 841
seutu - regionen	44 211	33 331	8 024	24 372
Oulu - Uleåborg	16 560	14 546	3 605	11 649
seutu - regionen	21 536	18 542	3 859	13 757
Turku - Åbo	18 986	21 976	3 614	16 759
seutu - regionen	32 584	32 064	3 907	22 328
Ruotsi - Sverige
Tukholma - Stockholm	..	117 302	60 763	156 317
seutu - regionen
Göteborg
seutu - regionen
Malmö
seutu - regionen
Norja - Norge	425 958	584 308	85 327	316 627
Oslo	39 138	101 063	35 798	87 746
seutu - regionen	69 244	174 489	48 042	121 885
Bergen	23 296	35 637	5 899	25 509
seutu - regionen	34 925	44 413	6 209	28 789
Stavanger	11 220	15 477	2 937	12 518
seutu - regionen	30 136	34 495	4 653	22 429
Trondheim	14 313	23 668	4 595	18 823
seutu - regionen	17 659	28 454	4 771	20 675
Tanska - Danmark	540 976	676 150	101 408	401 495
Kööpenhamina - Köpenh	16 904	73 540	32 051	81 210
seutu - regionen	132 421	249 315	62 541	194 779
Aalborg	18 071	25 698	4 719	14 723
seutu - regionen	66 446	63 868	6 785	32 653
Odense	14 453	25 173	4 262	14 566
seutu - regionen	46 908	52 987	5 273	26 089
Århus	22 287	46 093	10 671	31 351
seutu - regionen	81 524	103 006	15 207	56 480
Islanti - Island
Reykjavik
seutu - regionen

¹Toimialuokitus NACE. - Näringsgrensindelning NACE.

(O-Q)	(R-S)	(A-B, D-E, T, U, X)	Työpaikat yhteensä Arbetsplatserna totalt	
Julkinen hallinto, koulutus, terveys- ja sosiaalipalvelu. Offentlig förvaltning, utbildning, vård och omsorg	Taiteet, virkistys ja muut palvelut Kultur, fritid och annan service- verksamhet	Muut ja tuntematon Annan och okänd		
651 839	107 955	136 236	2 377 181	Suomi - Finland
106 598	25 632	5 939	388 053	Helsinki - Helsingfors
179 003	37 786	14 243	715 178	seutu - regionen
31 974	5 279	1 824	119 772	Tampere - Tammerfors
43 760	6 860	4 068	164 626	seutu - regionen
24 110	3 159	1 630	75 259	Oulu - Uleåborg
30 501	3 982	3 357	95 534	seutu - regionen
30 538	4 723	1 649	98 245	Turku - Åbo
40 502	6 265	4 304	141 954	seutu - regionen
..	4 291 088	Ruotsi - Sverige
139 496	568 447	Tukholma - Stockholm
..	1 043 367	seutu - regionen
..	293 807	Göteborg
..	441 660	seutu - regionen
..	148 931	Malmö
..	286 161	seutu - regionen
835 610	91 196	157 974	2 497 000	Norja - Norge
126 299	26 581	6 619	423 244	Oslo
202 910	33 987	15 071	665 628	seutu - regionen
52 406	5 938	6 278	154 963	Bergen
67 955	7 080	8 940	198 311	seutu - regionen
23 403	2 910	9 267	77 732	Stavanger
44 847	5 204	21 318	163 082	seutu - regionen
37 390	4 093	2 327	105 209	Trondheim
45 003	4 557	4 257	125 376	seutu - regionen
867 569	118 725	124 797	2 831 120	Tanska - Danmark
111 234	26 124	5 945	347 008	Kööpenhamina - Köpenhamn
311 519	51 444	21 127	1 023 146	seutu - regionen
38 413	4 047	3 487	109 158	Aalborg
89 944	10 291	18 662	288 649	seutu - regionen
34 893	4 221	3 519	101 087	Odense
73 686	8 604	12 818	226 365	seutu - regionen
60 354	7 884	3 594	182 234	Århus
129 591	16 459	16 497	418 764	seutu - regionen
..	Islanti - Island
..	Reykjavik
..	seutu - regionen

16.10 TYÖHÖN OSALLISTUVUUSOSUUS 1.1.2009 (20-64-VUOTIAAT)**Förvärvsarbetsfrekvensen (20-64-åringar)***Labor force as a percentage of total population*

	Naiset Kvinnor	Miehet Män	Yhteensä Totalt
Suomi - Finland	72,1	72,1	72,1
Helsinki - Helsingfors	75,8	73,4	74,6
seutu - regionen	77,7	76,8	77,3
Tampere - Tammerfors	69,6	69,6	69,6
seutu - regionen	71,7	72,7	72,2
Oulu - Uleåborg	68,6	68,0	68,3
seutu - regionen	69,6	70,6	70,1
Turku - Åbo	69,3	68,8	69,1
seutu - regionen	72,7	73,4	73,0
Ruotsi- Sverige	75,4	79,5	77,5
Tukholma - Stockholm	76,2	77,6	76,9
seutu - regionen	76,8	79,6	78,2
Göteborg	71,8	74,6	73,3
seutu - regionen	75,9	79,1	77,5
Malmö	62,4	64,9	63,6
seutu - regionen	68,9	71,7	70,3
Norja¹- Norge¹	75,1	80,7	77,9
Oslo ¹	74,4	78,4	76,4
seutu ¹ - regionen ¹	75,7	80,4	78,0
Bergen ¹	76,5	80,5	78,5
seutu ¹ - regionen ¹	76,7	81,3	79,1
Stavangery ¹	76,8	82,9	80,0
seutu ¹ - regionen ¹	77,8	84,7	81,3
Trondheim ¹	75,8	80,6	78,3
seutu ¹ - regionen ¹	76,0	81,3	78,7
Tanska¹ - Danmark¹	71,4	76,6	74,0
Kööpenhamina ¹ - Köpenhamn ¹	70,5	72,1	71,3
seutu ¹ - regionen ¹	72,6	76,2	74,4
Aalborg ¹	69,6	74,2	71,9
seutu ¹ - regionen ¹	70,1	76,2	73,2
Odense ¹	68,4	73,2	70,8
seutu ¹ - regionen ¹	69,1	74,7	71,9
Århus ¹	70,6	73,9	72,3
seutu ¹ - regionen ¹	72,3	77,4	74,8
Islanti² - Island²	72,4	80,8	76,7
Reykjavik ²	71,9	84,4	78,3
seutu ² - regionen ²	72,8	85,7	79,4

¹ 20-66-v. - 20-66 år.² 16-64-v. Islannin luvut ovat vuoden 2008 keskiarvoja. - 16-64 år. Talen för Island avser genomsnitt för år 2008.

16.11 TYÖLLINEN TYÖVOIMA IÄN MUKAAN 1.1.2009**Sysselsatt arbetskraft efter ålder***Employed labor force by age*

	Ikä - Ålder				Yhteensä
	20-24	25-29	30-49	50-64	Totalt
Suomi - Finland	190 747	256 672	1 145 250	722 310	2 314 979
Helsinki - Helsingfors	29 953	43 487	138 192	75 454	287 086
seutu - regionen	58 177	82 649	333 223	180 393	654 442
Tampere - Tammerfors	11 282	15 323	43 280	24 847	94 732
seutu - regionen	14 578	20 724	76 380	41 487	153 169
Oulu - Uleåborg	6 514	8 993	29 287	15 172	59 966
seutu - regionen	8 385	12 477	48 938	23 615	93 415
Turku - Åbo	9 710	11 851	34 323	21 853	77 737
seutu - regionen	12 949	16 724	67 099	41 307	138 079
Ruotsi - Sverige	346 581	410 306	2 091 868	1 357 011	4 205 766
Tukholma - Stockholm	30 954	56 317	211 544	104 244	403 059
seutu - regionen	72 931	104 678	504 306	266 296	948 211
Göteborg	22 605	34 417	116 251	61 169	234 442
seutu - regionen	36 910	48 275	218 839	123 139	427 163
Malmö	9 754	16 782	56 567	30 942	114 045
seutu - regionen	21 547	30 044	137 508	81 528	270 627
Norja¹ - Norge¹	219 516	244 940	1 164 963	670 771	2 300 190
Oslo ¹	28 047	48 643	154 297	66 647	297 634
seutu ¹ - regionen ¹	48 894	69 322	293 377	143 010	554 603
Bergen ¹	13 220	16 228	62 367	32 530	124 345
seutu ¹ - regionen ¹	18 684	21 837	90 870	49 358	180 749
Stavanger ¹	5 983	8 330	32 034	15 628	61 975
seutu ¹ - regionen ¹	15 119	18 150	75 363	37 203	145 835
Trondheim ¹	9 314	11 450	42 086	22 187	85 037
seutu ¹ - regionen ¹	11 856	14 083	57 469	30 495	113 903
Tanska - Danmark	228 207	242 152	1 317 290	² 737 958	2 525 607
Kööpenhamina- Köpenhamn	37 223	49 150	133 695	² 45 901	265 969
seutu - regionen	81 908	94 534	467 370	² 234 810	878 622
Aalborg	11 463	10 754	44 168	² 23 978	90 363
seutu - regionen	23 626	23 348	131 625	² 80 011	258 610
Odense	11 342	10 510	41 637	² 21 431	84 920
seutu - regionen	19 279	19 353	109 703	² 64 117	212 452
Århus	22 996	21 221	65 796	² 3 5491	145 504
seutu - regionen	40 184	39 851	195 706	² 109 127	384 868
Islanti³ - Island³	16 700	19 700	78 400	45 000	159 800
Reykjavik ³	8 700	9 500	28 400	16 100	62 700
seutu ³ - regionen ³	12 100	14 000	50 700	28 000	104 800

¹ Norjan luvut koskevat v. 2005 neljättä neljännesvuotta. Ikäryhmät 20-24, 25-39, 40-54, 55-66. -

Talen för Norge gäller fjärde kvartalet år 2005. Åldersindelning 20-24, 25-39, 40-54, 55-66.

² 50-66-v. - 50-66 år.

16.12 TYÖTTÖMÄT TYÖNHAKIJAT IÄN MUKAAN 2008 (VUOSIKESKIVÄRTO)**Arbetslösa arbetssökande efter ålder (årsmedeltal)***Unemployed applicants for work by age (annual mean)*

	Ikä - Ålder				Yhteensä Totalt
	20-24	25-29	30-49	50-64	
Suomi¹ - Finland¹	21 598	23 605	94 233	87 304	226 740
Helsinki ¹ - Helsingfors ¹	1 105	2 043	9 106	6 738	18 992
seutu ¹ - regionen ¹	2 621	3 943	17 873	14 649	39 086
Tampere ¹ - Tammerfors ¹	1 317	1 664	5 106	3 961	12 781
seutu ¹ - regionen ¹	1 744	2 067	7 097	5 830	16 738
Oulu ¹ - Uleåborg ¹	1 152	1 253	3 274	2 014	7 693
seutu ¹ - regionen ¹	1 518	1 692	4 977	3 147	11 334
Turku ¹ - Åbo ¹	798	1 108	3 550	2 708	8 164
seutu ¹ - regionen ¹	1 058	1 348	4 801	3 929	11 136
Ruotsi - Sverige	21 172	20 198	66 508	33 431	141 310
Tukholma - Stockholm	989	1 700	6 930	2 743	12 362
seutu - regionen	2 365	3 469	14 055	5 933	25 823
Göteborg	1 315	1 649	4 621	1 633	9 218
seutu - regionen	1 929	2 152	6 538	2 712	13 330
Malmö	674	1 070	3 065	1 148	5 956
seutu - regionen	1 186	1 619	4 979	2 170	9 953
	5 813	6 120	20 149	7 790	39 872
Norja - Norge					
Oslo	586	1 041	3 887	1 084	6 598
seutu - regionen	963	1 482	5 567	1 721	9 733
Bergen	269	349	1 134	412	2 164
seutu - regionen	395	492	1 525	574	2 985
Stavanger	84	116	337	145	681
seutu - regionen	209	244	703	263	1 419
Trondheim	306	336	922	292	1 857
seutu - regionen	386	424	1 170	396	2 376
Tanska - Danmark	4 902	6 447	26 313	13 555	51 218
Kööpenhamina - Köpenhamn	750	1 410	5 311	1 572	9 043
seutu - regionen	1 684	2 556	10 842	4 477	19 555
Aalborg	297	392	1 153	656	2 497
seutu - regionen	664	810	2 952	1 950	6 378
Odense	197	303	1 128	482	2 110
seutu - regionen	392	532	2 380	1 295	4 601
Århus	271	507	1 540	680	2 999
seutu - regionen	620	903	3 309	1 761	6 593
Islanti - Island	900	500	1 600	800	3 800
Reykjavik	500	200	800	200	1 700
seutu - regionen	700	400	1 100	400	2 600

¹ 31.12.2008.² Tiedot on vuodelta 2008. – Antalen år 2008.

16.13 ASUNTOKANTA TALOTYYPIN JA HUONEISTOTYYPIN MUKAAN 1.1.2010**Bostadsstruktur efter hustyp och lägenhetstyp***Dwellings by type of building and size of dwelling*

	Asuntoja - Bostäder			Kerrostaloasunnot, joissa huoneita			
	Yhteensä Totalt	Pientaloissa I småhus	Kerros- taloissa I höghus	Höghusbostäder enligt antal rum			Tuntematon Okänd
				1-2	3	4-	
Suomi - Finland	2 784 469	1 505 900	1 221 397	835 510	280 388	98 293	7 206
Helsinki - Helsingfors	325 818	43 060	278 598	185 912	59 538	31 752	1 396
seutu - regionen	671 413	214 766	448 842	292 429	105 429	48 963	2 021
Tampere - Tammerfors	120 229	30 267	86 961	61 097	18 210	6 800	854
seutu - regionen	183 950	75 414	104 435	72 995	22 656	7 908	876
Oulu - Uleåborg	75 783	28 151	46 322	32 742	10 543	2 937	100
seutu - regionen	108 918	57 980	49 093	34 775	11 192	3 021	105
Turku - Åbo	105 220	27 179	75 988	51 283	17 810	6 159	736
seutu - regionen	165 811	69 677	92 998	62 851	22 012	7 235	900
Ruotsi - Sverige	4 526 625	2 050 456	2 476 169
Tukholma - Stockholm	439 566	44 184	395 382
seutu - regionen	944 170	250 350	693 820
Göteborg	255 121	54 840	200 281
seutu - regionen	424 357	164 497	259 860
Malmö	147 421	26 931	120 490
seutu - regionen	301 576	114 574	187 002
Norja¹ - Norge¹	2 300 724	1 607 370	630 181	242 201	217 637	170 343	63 173
Oslo ¹	304 797	66 407	234 255	104 518	74 526	55 211	4 135
seutu ¹ - regionen ¹	527 376	231 096	286 060	122 105	93 401	70 554	10 220
Bergen ¹	125 787	62 206	61 671	14 517	19 875	27 279	1 910
seutu ¹ - regionen ¹	174 448	106 869	64 712	15 275	21 411	28 026	2 867
Stavanger ¹	57 537	38 889	17 671	6 715	6 401	4 555	977
seutu ¹ - regionen ¹	125 770	96 176	26 769	9 315	10 880	6 574	2 825
Trondheim ¹	88 651	43 027	44 417	18 930	13 528	11 959	1 207
seutu ¹ - regionen ¹	113 913	65 149	47 069	19 906	14 742	12 421	1 695
Tanska - Danmark	2 718 624	1 601 545	1 092 959	476 678	332 173	190 487	93 621
Köpenhamina - Köpenhamn	296 291	22 162	273 370	125 575	79 917	50 705	17 173
seutu - regionen	922 435	351 739	565 671	239 496	176 749	113 792	35 634
Aalborg	101 943	52 490	48 803	22 927	15 083	6 538	4 255
seutu - regionen	293 111	207 296	82 678	37 220	24 400	10 655	10 403
Odense	95 553	52 215	42 956	21 010	12 599	6 113	3 234
seutu - regionen	241 694	172 533	66 532	31 693	18 918	9 308	6 613
Århus	151 740	62 810	88 358	47 461	24 397	12 068	4 432
seutu - regionen	396 162	240 603	151 745	75 359	42 804	22 052	11 530
Islanti¹ - Island¹	129 363	64 563	63 397	1 403
Reykjavik ¹
seutu ¹ - regionen ¹

¹ 1.1.2009.

16.14 VALMISTUNEET ASUNNOT HUONEISTOTYYPIN MUKAAN 2009**Färdigställda bostäder efter lägenhetstyp***New dwelling units by size*

	Huoneluokan - Antal rum						Asuntoja yhteensä Bostäder totalt
	Ilman keittiötä Utan kök	1	2	3	4	5–	
	Suomi - Finland	4 201	1 088	2 481	3 946	4 031	
Helsinki - Helsingfors	773	64	273	465	377	208	2 160
seutu - regionen	1 491	175	659	1 108	1 077	1 177	5 687
Tampere - Tammerfors	266	273	161	159	66	97	1 022
seutu - regionen	364	298	235	283	189	382	1 751
Oulu - Uleåborg	344	92	123	194	175	233	1 161
seutu - regionen	445	129	169	289	282	425	1 739
Turku - Åbo	82	65	95	62	36	91	431
seutu - regionen	116	71	155	134	162	363	1 001
Ruotsi - Sverige	1 433	985	4 337	5 760	4 332	5 974	22 821
Tukholma - Stockholm	7	394	1 591	1 658	1 108	281	5 039
seutu - regionen	236	544	2 273	2 464	1 805	1 287	8 609
Göteborg	17	77	381	338	197	242	1 252
seutu - regionen	17	91	536	620	356	656	2 276
Malmö	28	0	163	354	155	228	928
seutu - regionen	147	8	221	480	312	627	1 795
Norja - Norge	538	659	3 924	6 809	3 965	5 868	21 763
Oslo	80	127	1 160	1 193	492	395	3 447
seutu - regionen	169	176	1 725	1 863	991	1 202	6 126
Bergen	8	18	170	226	182	128	732
seutu - regionen	16	21	271	459	335	462	1 564
Stavanger	65	42	147	277	122	143	796
seutu - regionen	75	51	348	720	333	533	2 060
Trondheim	0	10	136	106	79	54	385
seutu - regionen	2	11	210	259	149	176	807
Tanska - Danmark	18 643
Kööpenhamina - Köpenhamn	1 016
seutu - regionen	3 686
Aalborg	552
seutu - regionen	2 184
Odense	503
seutu - regionen	1 359
Århus	1 323
seutu - regionen	3 991
Islanti - Island
Reykjavik
seutu - regionen

16.15 LENTOLIIKENNE 2009**Flygtrafik***Air traffic*

	Matkustajia, 1 000 - Passagerare, 1 000		
	Kotimaan liikenne Inrikestrafik	Kansainvälinen liikenne Utrikestrafik	Tilauslentoliikenne Chartertrafik
Suomi - Finland	4 794	9 881	1 558
Helsinki - Helsingfors	2 374	9 087	1 150
Ruotsi¹ - Sverige¹
Tukholma - Stockholm
Norja - Norge	21 995	11 451	2 084
Oslo	6 936	7 214	1 119
Tanska² - Danmark²	3 678	17 834	2 612
Kööpenhamina - Köpenhamn	1 970	16 272	1 448
Islanti - Island
Reykjavik

¹ Tilauslennot m.l. - Inkl. Charter.² Luvut on saatu kertomalla lähteiden matkustajien lukumäärä kahdella. - Talen har erhållits genom att multiplicera antalet avresande passagerare med 2.

16.16 REKISTERÖIDYT MOOTTORIAJONEUVOT 1.1.2009**Inregistrerade motorfordon***Motor vehicles registered*

	Henkilöautoja Personbilar	Takseja Taxi	Linja-autoja Bussar	Kuorma-autoja Lastbilar
Suomi - Finland	2 700 492	10 892	12 276	437 528
Helsinki - Helsingfors	221 343	1 111	1 730	29 407
seutu - regionen	584 019	2 714	3 160	77 826
Tampere - Tammerfors	91 295	277	510	10 236
seutu - regionen	159 752	558	685	19 927
Oulu - Uleåborg	59 118	175	221	6 175
seutu - regionen	98 809	335	345	13 033
Turku - Åbo	78 814	250	459	9 044
seutu - regionen	142 926	564	572	19 290
Ruotsi¹ - Sverige¹	4 278 995	14 804	13 474	510 199
Tukholma ¹ - Stockholm ¹	299 548	2 675	987	47 388
seutu ¹ - regionen ¹	791 070	5 579	2 669	107 538
Göteborg ¹	174 606	1 003	633	17 674
seutu ¹ - regionen ¹	369 314	1 401	1 040	37 387
Malmö ¹	112 984	520	214	12 879
seutu ¹ - regionen ¹	276 404	928	509	27 095
Norja - Norge	2 197 193	7 855	23 324	523 350
Oslo	212 084	1 743	2 559	68 480
seutu - regionen	481 701	2 734	5 860	143 800
Bergen	111 172	558	2 310	36 987
seutu - regionen	163 404	707	2 687	47 260
Stavanger	52 980	266	469	10 785
seutu - regionen	130 106	510	1 065	25 274
Trondheim	70 663	261	781	12 547
seutu - regionen	100 645	360	1 010	17 341
Tanska - Danmark	2 093 616	5 643	14 452	516 516
Kööpenhamina - Köpenhamn	125 197	620	513	39 343
seutu - regionen	645 163	2 652	3 069	181 699
Aalborg	70 131	172	362	17 743
seutu - regionen	226 422	522	1 469	56 991
Odense	64 005	138	127	10 330
seutu - regionen	186 140	370	801	37 183
Århus	94 061	218	469	17 821
seutu - regionen	310 176	645	1 748	77 488
Islanti - Island	209 740	..	1 955	10 885
Reykjavik	75 118	..	501	3 377
seutu - regionen	127 835	..	914	5 234

¹1.1.2008

16.17 HOTELLIT VUODELUVUN MUKAAN 1.1.2010**Hoteller efter antal bäddar***Hotels by number of beds*

	Vuodeluku - Antal bäddar			Hotelleja yhteensä Hoteller totalt	Vuoteita Bäddar
	0-99	100-199	200-		
Suomi - Finland	332	171	170	673	108 817
Helsinki - Helsingfors	13	12	27	52	15 642
seutu - regionen	26	21	42	89	23 431
Tampere - Tammerfors	6	5	9	20	4 634
seutu - regionen	11	6	10	27	5 388
Oulu - Uleåborg	3	1	6	10	2 714
seutu - regionen	6	1	6	13	2 949
Turku - Åbo	6	6	7	19	3 783
seutu - regionen	11	9	8	28	5 188
Ruotsi - Sverige	1 287	351	302	1 940	218 164
Tukholma - Stockholm	50	26	50	126	30 877
seutu - regionen	123	67	79	269	51 161
Göteborg	20	13	26	59	15 121
seutu - regionen	44	22	31	97	19 468
Malmö	11	7	13	31	6 025
seutu - regionen	52	20	16	88	10 358
Norja - Norge	615	271	222	1 108	149 824
Oslo	5	13	35	53	16 328
seutu - regionen	25	17	56	98	26 446
Bergen	6	5	19	30	7 579
seutu - regionen	13	8	20	41	8 612
Stavanger	3	4	8	15	3 550
seutu - regionen	14	10	10	34	5 856
Trondheim	7	5	11	23	4 755
seutu - regionen	8	6	13	27	5 965
Tanska¹ - Danmark¹	487	102 368
Kööpenhamina - Köpenhamn	79	22 923
seutu - regionen	134	31 756
Aalborg
seutu - regionen	78	20 467
Odense
seutu - regionen	46	7 715
Århus
seutu - regionen	52	8 271
Islanti - Island	47	20	13	79	9 500
Reykjavik	8	9	10	27	5 599
seutu - regionen	11	9	10	30	5 813

¹ 1.1.2007 Tanskan hotellitilastoihin sisältyvät vähintään 40 vuoteen hotellit. - Hotellstatistiken för Danmark omfattar generellt hotell med minst 40 bäddar.

16.18 KUNNALLISVAALIT**Kommunala val***Elections to local councils*

	Vaalivuosi Valår	Äänioikeutetut Röstberättigade	Äänestäneet Valdeltagande	Äänestys- prosentti Röstnings- procent
Suomi - Finland	2008	4 191 949	2 570 600	61,0
Helsinki - Helsingfors	2008	474 209	279 181	58,9
Tampere - Tammerfors	2008	172 672	102 538	59,4
Oulu - Uleåborg	2008	108 132	61 108	56,5
Turku - Åbo	2008	146 630	85 893	58,6
Ruotsi - Sverige	2010	7 368 986	6 014 598	81,6
Tukholma - Stockholm	2010	664 013	541 716	81,6
Göteborg	2010	405 033	319 939	79,0
Malmö	2010	232 794	173 051	74,3
Norja - Norge	2007	3 617 927	2 212 554	61,2
Oslo	2007	442 777	272 051	61,4
Bergen	2007	189 568	117 734	62,1
Stavanger	2007	89 129	53 258	59,8
Trondheim	2007	126 028	76 860	61,0
Tanska - Danmark	2009	4 283 392	2 819 127	65,8
Kööpenhamina - Köpenham	2009	427 940	232 906	54,4
Aalborg	2009	156 662	94 484	60,3
Odense	2009	148 899	97 947	65,8
Århus	2009	243 776	155 178	63,7
Islanti - Island	2010	225 855	216 163	73,2
Reykjavik	2010	85 779	63 019	73,5

LÄHDELUETTELO

Taulu

1.1-1.2	Tekninen keskus
1.3-1.6	Ilmatieteen laitos
1.7	Ympäristövirasto
1.8-1.10	Pohjois-Suomen Vesitutkimustoimisto Oy
1.11	Ympäristövirasto
1.12	Tekninen keskus
1.13	Oulun Jätehuolto
1.14-1.15	Ympäristövirasto
2.1-2.6	Väestökisterikeskus; Oulun kuntatietojärjestelmä/väestötiedot
2.7	Väestökisterikeskus; Oulun kuntatietojärjestelmä
2.8	Oulun Maistraatti
2.9-2.17	Tilastokeskus
3.1-3.2	Tekninen keskus
3.3-3.7	Rakennusvalvontavirasto; rakennusvalvonnan tietojärjestelmä
3.8	Oulun kuntatietojärjestelmä/asunto- ja rakennustiedot
3.9-3.13	Tilastokeskus
3.14	Tekninen keskus/Sivakka Oy
3.15	Tilastokeskus
4.1-4.3	Tilastokeskus/työssäkäyntitilasto
4.4-4.5	Tilastokeskus
4.6A-4.6C	Keskushallinto/elinkeinopalvelut
4.7A-B	Tilastokeskus
4.8	Sosiaali- ja terveystieteiden tutkimus- ja kehittämiskeskus (STAKES)
4.9A-B	Pohjois-Pohjanmaan ELY-keskus
5.1-5.18	Sosiaali- ja terveystoimi
6.1-6.2B	Opetusvirasto
6.3-6.4	Oulun seudun ammatillisen koulutuksen kuntayhtymä ja yksityiset oppilaitokset
6.5	Oulun seudun oppisopimustoimi
6.6	Oulun seudun ammatillisen koulutuksen kuntayhtymä ja muut oppilaitokset
6.7.-6.7	Oulun yliopiston hallintovirasto
7.1	Kaupunginkirjasto
7.2	Konservatorio
7.3	Musiikkikeskus
7.4	Kaupunginteatteri
7.5	Museot
7.6	Liikuntavirasto
7.7	Nuorisoasiainkeskus
8.1	Ajoneuvohallintokeskus/Tilastokeskus
8.2	Oulun kihlakunnan poliisilaitos
8.3	Koskiliinjat Oy
8.4	VR-yhtiöt

8.5	Oulun lentoasema
8.6-8.7	Oulun Satama
8.8	Oulun Postikeskus
8.9-8.10	Tekninen keskus
9.1-9.2	Oulun Energia
9.3-9.4	Vesihuoltolaitos
10.1-10.2	Oulun kihlakunnan poliisilaitos
10.3	Oulun käräjäoikeus
10.4	Oikeusaputoimisto
10.5	Oulun Palolaitos
11.1-11.6	Oulun Verotoimisto
12.1-12.3	Oulun kaupungin tilinpäätös
13.1-13.2	Oulun kaupungin henkilöstörekisteri
14.1-14.8	Keskusvaalilautakunnan pöytäkirjat
15.1-15.5	Tilastokeskus
16.1-16.18	NORDSTAT -tietokanta/Helsingin kaupungin tietokeskus

OULUN KAUPUNKI

Kaupunginosa- ja suuraluejako 6.9.2010

1 KESKUSTA

- I Pokkinen
- II Vaara
- III Vanhatulli
- IV Hollihaka
- V Leveri
- VI Myllytulli
- 11 Intiö
- 12 Raksila

2 HÖYHTYÄ

- 13 Karjasilta
- 14 Nokela
- 15 Höyhtyä
- 16 Lintula
- 17 Mäntylä

3 OULUNSUU

- 18 Peltola
- 19 Kontinkangas
- 22 Oulunsuu
- 23 Värttö

4 KAUKOVAINIO

- 20 Kaukovainio
- 21 Hiironen

5 NUOTTASAARI

- 7 Nuottasaari
- 9 Limingantulli
- 10 Äimärautio

6 KAAKKURI

- 27 Kaakkuri
- 28 Metsokangas
- 30 Kiviniemi
- 31 Perävainio

7 MAIKKULA

- 24 Maikkula
- 25 Knuutila
- 26 Iinatti
- 32 Madekoski
- 33 Heikkilänkangas
- 34 Juurusoja
- 35 Pikkarala
- 36 Hangaskangas

8 TUIRA

- 50 Pikisaari
- 51 Koskikeskus
- 52 Tuira
- 54 Vihreäsaari
- 55 Hietasaari
- 56 Toppilansaari

9 PUOLIVÄLINKANGAS

- 60 Välvainio
- 61 Puolivälinkangas
- 62 Isko
- 63 Pyykösjärvi
- 64 Takalaanila

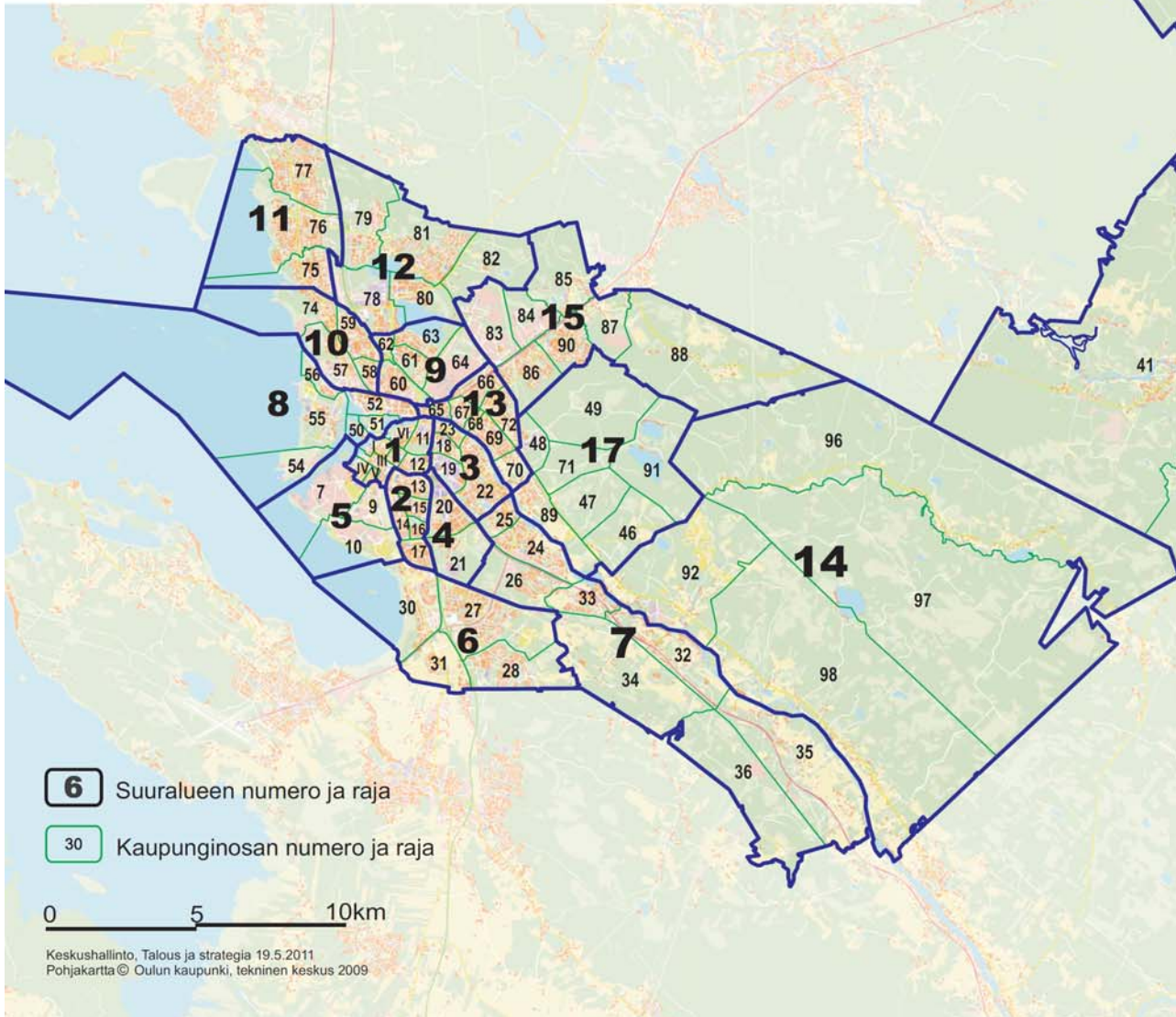

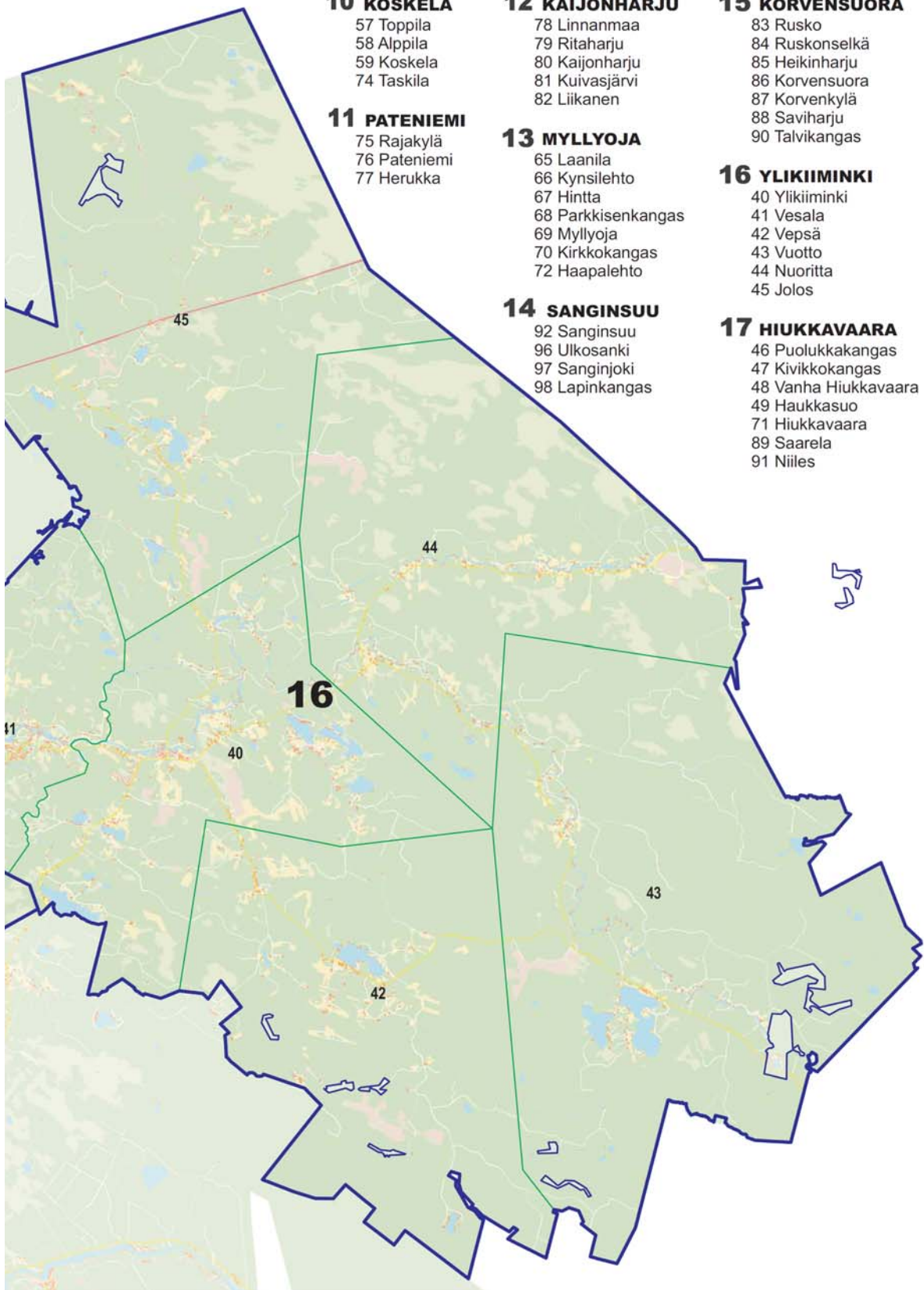

10 KOSKELA

- 57 Toppila
- 58 Alppila
- 59 Koskela
- 74 Taskila

11 PATENIEMI

- 75 Rajakylä
- 76 Pateniemi
- 77 Herukka

12 KAIJONHARJU

- 78 Linnanmaa
- 79 Ritaharju
- 80 Kaijonharju
- 81 Kuivasjärvi
- 82 Liikanen

13 MYLLYOJA

- 65 Laanila
- 66 Kynsilehto
- 67 Hintta
- 68 Parkkisenkangas
- 69 Myllyoja
- 70 Kirkkokangas
- 72 Haapalehto

14 SANGINSUU

- 92 Sanginsuu
- 96 Ulkosanki
- 97 Sanginjoki
- 98 Lapinkangas

15 KORVENSUORA

- 83 Rusko
- 84 Ruskonselkä
- 85 Heikinharju
- 86 Korvensuora
- 87 Korvenkylä
- 88 Saviharju
- 90 Talvikangas

16 YLIKIIMINKI

- 40 Ylikiiminki
- 41 Vesala
- 42 Vepsä
- 43 Vuotto
- 44 Nuoritta
- 45 Jolos

17 HIUKKAVAARA

- 46 Puolukkakangas
- 47 Kivikkokangas
- 48 Vanha Hiukkavaara
- 49 Haukkasuo
- 71 Hiukkavaara
- 89 Saarela
- 91 Niiles

Oulun kaupunki
Konsernipalvelut
2012

